CÂMARA MUNICIPAL DE RIO BRANCO – ACRE
Rua 24 de Janeiro n°53, Bairro Seis de Agosto
CEP 69900-970
GABINETE DA VEREADORA **LENE PETECÃO - PSD**

INDICAÇÃO Nº_____/ 2020

A Vereadora que esta subscreve de acordo com que o dispõe o Art. 113 do Regimento Interno desta Casa solicita à Mesa Diretora que seja encaminhado expediente a Excelentíssima Senhora Prefeita do Município de Rio Branco, para que junto ao ***DEPASA*** – Departamento Estadual de Pavimentação e Saneamento providenciem os serviços de ***Desobstrução/ drenagem*** em rede de esgoto na ***Rua 25 de Fevereiro*** localizada no ***Bairro Boa União.***

Sala das Sessões "***EDMUNDO PINTO DE ALMEIDA NETO***", 14 de abril de 2020.

Lene Petecão
Vereadora

RECEBIDO

EM: ____/____/____

_____

JUSTIFICATIVA

Atendendo pedido dos moradores da ***Rua 25 de Fevereiro*** e pela relevância de seus objetivos, apresento esta indicação para que a Prefeitura Municipal de Rio Branco junto ao ***DEPASA*** providenciem os serviços necessários de desobstrução e drenagem em rede de esgoto que se encontra estourado. Considerando que esgoto a céu aberto podem ocasionar males à saúde da população. Os moradores da rua vêm sofrendo com o mau cheiro devido o vazamento desta rede de esgoto, até para fazer suas refeições está difícil, devido ao mal cheiro.

É de suma importância que seja feita a revisão e limpeza de todas as redes de esgoto, uma vez que, os dejetos estão sendo lançados a céu aberto, prejudicando a saúde dos moradores e dificultando a respiração das pessoas, devido ao mal cheiro causado com o odor provocado. Fotos em anexo.

CÂMARA MUNICIPAL DE RIO BRANCO – ACRE
Rua 24 de Janeiro n°53, Bairro Seis de Agosto
CEP 69900-970
GABINETE DA VEREADORA **LENE PETECÃO - PSD**

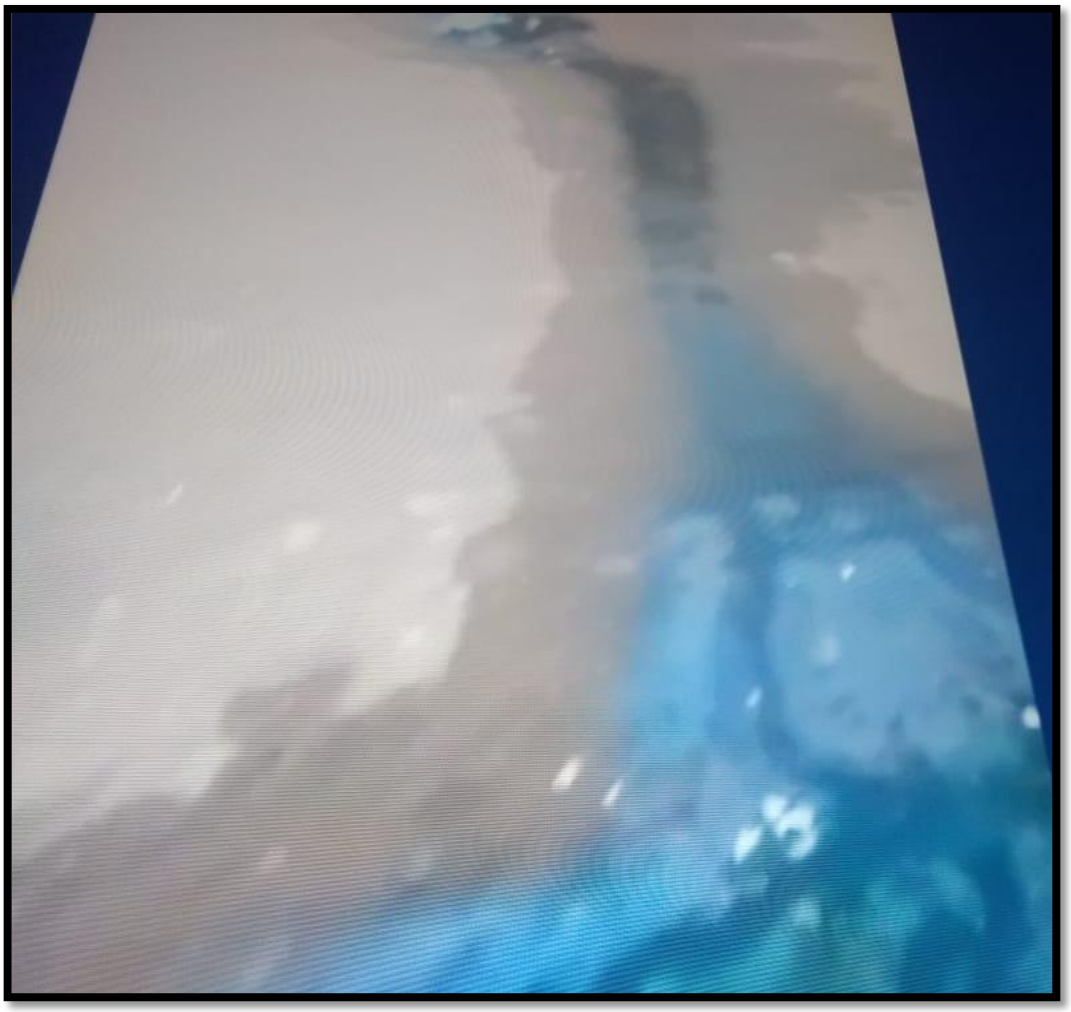

Endereço do Gabinete: Rua Seis de Agosto, 853 - Seis de Agosto – Rio Branco/AC
Tel.: (68) 3221-0024 - E-mail: lenepetecao55@gmail.com

CÂMARA MUNICIPAL DE RIO BRANCO – ACRE
Rua 24 de Janeiro n°53, Bairro Seis de Agosto
CEP 69900-970
GABINETE DA VEREADORA **LENE PETECÃO - PSD**



Endereço do Gabinete: Rua Seis de Agosto, 853 - Seis de Agosto – Rio Branco/AC
Tel.: (68) 3221-0024 - E-mail: lenepetecao55@gmail.com