CÂMARA MUNICIPAL DE RIO BRANCO – ACRE
Rua Hugo Carneiro, 567 - Bosque
GABINETE DA VEREADORA **LENE PETECÃO - PSD**

INDICAÇÃO_____/ 2021

Indica ***Limpeza Pública (retirada de entulhos manual e mecanizada)*** na ***Rua Amazônia – Recanto dos Buritis.***

Senhor Presidente,

À luz do Regimento Interno desta Casa, apresento indicação ao Senhor Prefeito do Município de Rio Branco, o qual requeiro que a Prefeitura Municipal de Rio Branco junto a ***SMZC*** – Secretaria Municipal de Zeladoria da cidade, providenciem os serviços de ***Limpeza Pública (retirada de entulhos manual e mecanizada)*** na ***Rua Amazônia*** localizada no ***Bairro Recanto dos Buritis***.

Justificativa:

Atendendo pedido dos moradores da ***Rua Amazônia*** pela relevância de seus objetivos, apresento esta indicação para que a Prefeitura Municipal de Rio Branco junto à ***SMZC*** providenciem os serviços necessários. Considerando que com a sujeira, acumulo de lixo, entulhos e a falta de higiene são comuns aparecerem os animais peçonhentos, moscas e outros tipos de animais que podem transmitir doenças como o mosquito da dengue (caso haja objetos para acúmulo de água), como evidencia a foto em anexo. A localidade fica próxima a um igarapé.

É a indicação que apresento e exclamo ao acatamento de Vossa Excelência.

Rio Branco - AC, 29 de novembro de 2021.

Lene Petecão
Vereadora

E-mail: lenepetecao55@gmail.com
Facebook: Lene Petecao
Instagram: @lenepetecao

CÂMARA MUNICIPAL DE RIO BRANCO – ACRE
Rua Hugo Carneiro, 567 - Bosque
GABINETE DA VEREADORA **LENE PETECÃO - PSD**

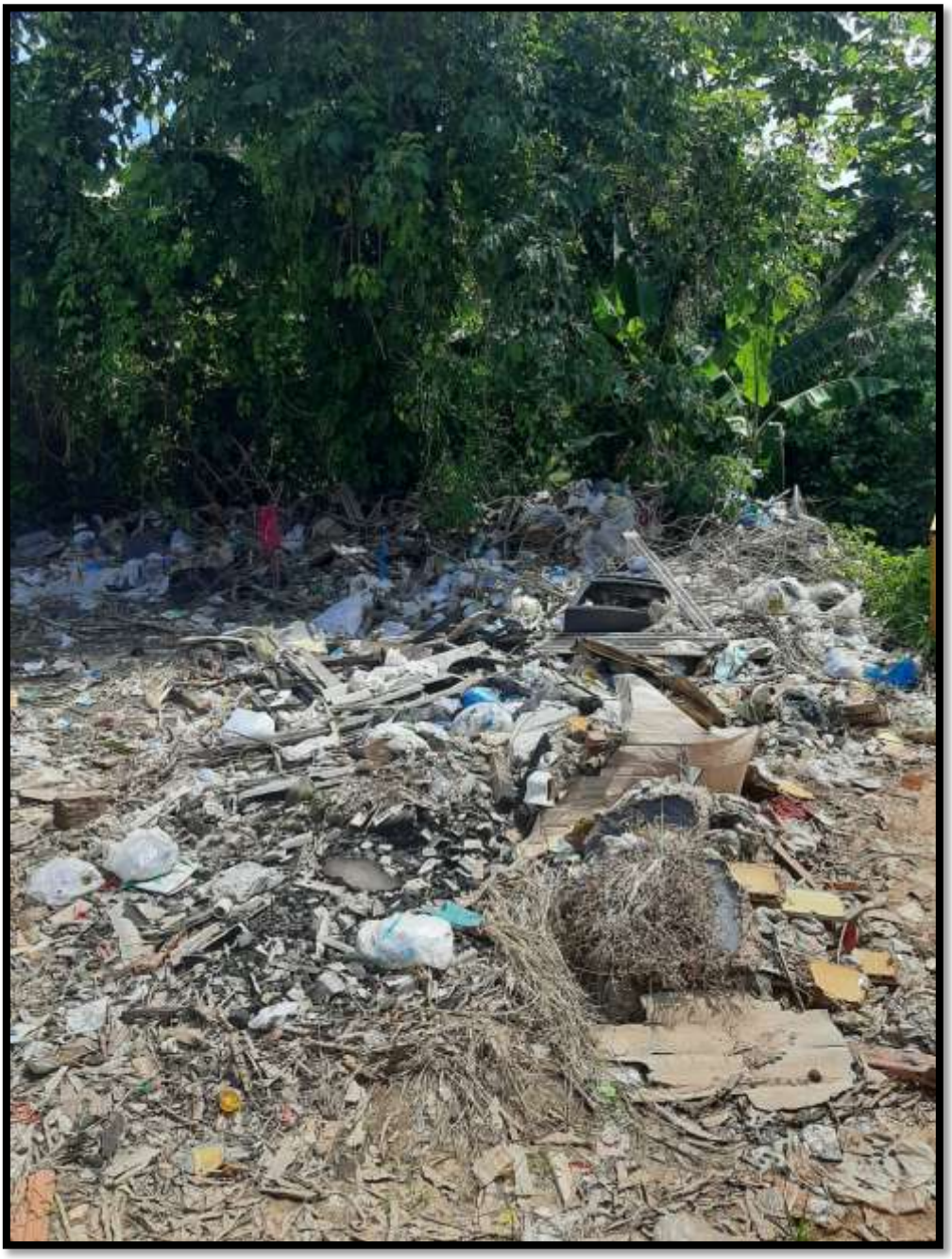

E-mail: lenepetecao55@gmail.com
Facebook: Lene Petecao
Instagram: @lenepetecao