Câmara Municipal de Cascavel

ESTADO DO PARANÁ

CÂMARA MUNICIPAL DE CASCAVEL
Recebido em: 25/02/25
Protocolo

INDICAÇÃO Nº 359 , DE 2025.
(Proponente: Vereador Tiago Almeida/Republicanos)

Excelentíssimo Senhor Presidente da Câmara Municipal de Cascavel.

INDICO, nos termos do art. 143 do Regimento Interno desta Casa de Leis, seja encaminhado expediente à Secretaria Municipal de Agricultura - SEAGRI, solicitando que seja realizada uma operação "tapa-buraco" e demais melhorias necessárias na Estrada Rio da Paz, após o acesso da Estrada Alto bom retiro, na Comunidade de Navegantes.

É a Indicação. Sala das Sessões.
Cascavel, 25 de fevereiro de 2025.

Tiago Almeida
Vereador/Republicanos

Justificativa:

A presente indicação tem a finalidade para que sejam realizadas as melhorias necessárias na estrada rural destacada em anexo, de modo a atender às demandas dos moradores, trabalhadores rurais e demais usuários que dependem da via para suas atividades diárias.

Conforme evidenciado, a estrada encontra-se em condições inadequadas de trafegabilidade, principalmente pela presença de diversos buracos bem expressivos, o que tem dificultado significativamente a mobilidade, além de representar um risco constante de acidentes.

Visto que esta situação tem gerado sérios prejuízos para o escoamento da produção agrícola, comprometendo a logística dos produtores rurais, além de dificultar o transporte escolar e causar transtornos diários aos moradores da região, torna-se urgente que as providências necessárias sejam tomadas para solucionar os problemas e minimizar os prejuízos.

Na certeza de contar com a vossa resposta, desde já agradecemos e nos colocamos a disposição para trabalharmos juntos em prol do desenvolvimento do município de Cascavel.

CONFERIDO DIRETORIA LEGISLATIVA

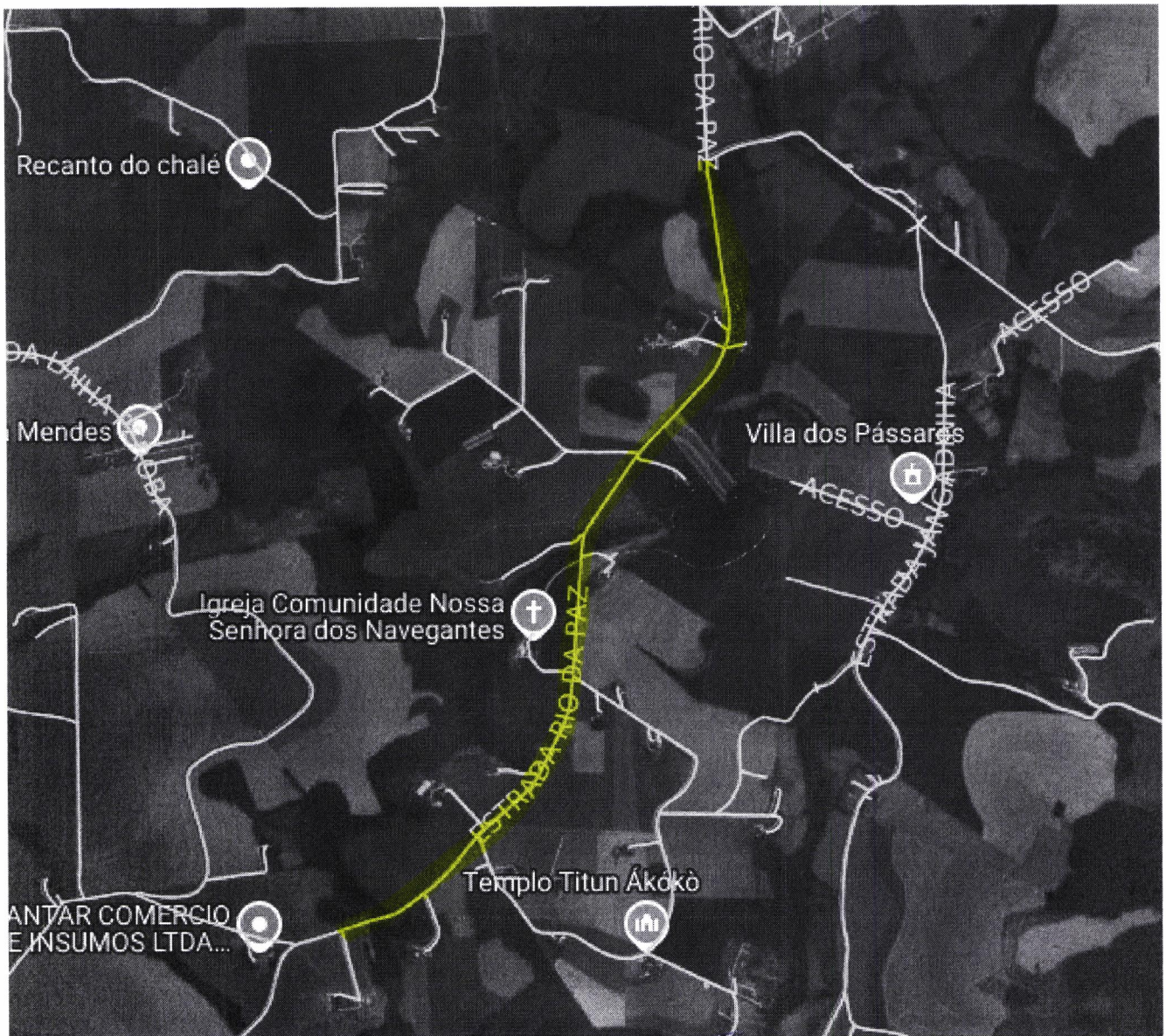
Recanto do chalé
Mendes
Villa dos Pássaros
Igreja Comunidade Nossa Senhora dos Navegantes
Templo Titun Ákókò
ESTRADA RIO DA PAZ
ACESSO
ANTAR COMERCIO
E INSUMOS LTDA...