INDICAÇÃO 423/2025

Autoria: **Jaime Rodrigues Neto – UB**

À Exma.
Mesa Diretora
Câmara Municipal de Barra do Garças-MT

Indica ao **Chefe do Poder Executivo Municipal**, com cópia **à Secretaria Municipal de Infraestrutura e Serviços**, na pessoa do Secretário Jairo Marques Ferreira, a necessidade urgente de patrolamento, cascalhamento e reparos da estrada que liga Barra do Garças à Serra do Roncador.

A presente indicação tem por finalidade solicitar providências urgentes em relação às péssimas condições da estrada vicinal que dá acesso à Serra do Roncador. Com o início do período chuvoso, há vários trechos críticos, com buracos, desníveis e solo desgastado, dificultando o tráfego de veículos e motocicletas.

Trata-se de uma estrada extensa, que atravessa a zona rural e é fundamental para o deslocamento das famílias residentes em fazendas e nas aldeias indígenas da região, as quais dependem dessa via para acesso a serviços essenciais, como saúde, educação e comércio. Há necessidade de patrolamento e cascalhamento ao longo de toda a extensão da estrada.

Dessa forma, a realização imediata dos serviços de recuperação da estrada é medida necessária para garantir segurança, mobilidade e dignidade às comunidades locais, evitando seu isolamento e assegurando o direito de ir e vir.

Em anexo, segue mapa com a localização da estrada.

Pelo exposto, solicita-se aos Nobres Pares a aprovação desta matéria

Câmara Municipal de Barra do Garças, 23 de outubro de 2025.

JAIME RODRIGUES NETO:45187258168

Assinado de forma digital por JAIME RODRIGUES NETO:45187258168
DN: c=BR, o=ICP-Brasil, ou=Secretaria da Receita Federal do Brasil - RFB, ou=RFB e-CPF A1, ou=(EM BRANCO), ou=31394544000109, ou=videoconferencia, cn=JAIME RODRIGUES NETO:45187258168
Dados: 2025.10.30 15:25:53 -03'00'

JAIME RODRIGUES NETO
Vereador – União Brasil

Estrada vicinal de tráfego pela Serra do Roncador, com acesso pela BR 158

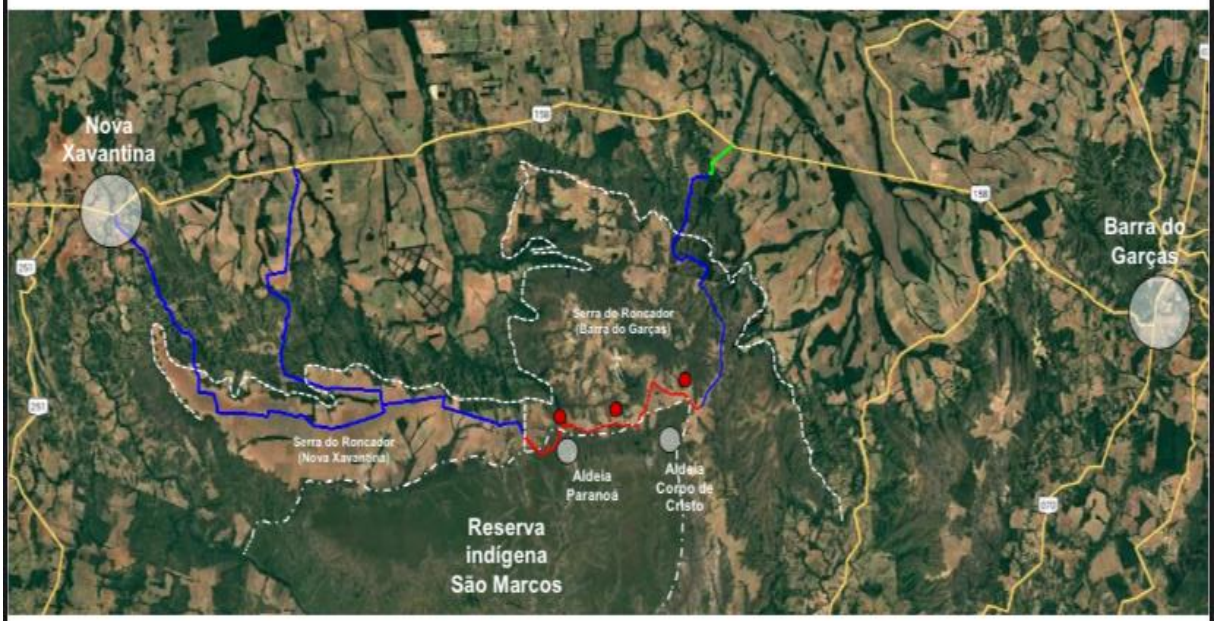

Região em grandes números

- **Acesso à aldeias da Reserva indígena São Marcos (Corpo de Cristo e Paranoá)**
- **Estrada cruza as fazendas Boa Esperança, Serra Azul, Nossa Senhora Aparecida, Princesa, Paraná e Barra do Garças, além da reserva São Marcos**
- **Importante região de produção e escoamento agropecuário**
  - **50 mil ha de agricultura** (soja, milho, algodão, sorgo, gergelim, entre outros)
  - **60 mil ha de pecuária** e outras atividades (bovinos, suínos, apicultura, entre outros), maior parte da área com potencial de conversão para agricultura
  - **7 mil ha de silvicultura** (eucalipto, acácia)
  - **Fluxo intenso de caminhões**, tanto na safra quanto entressafra (gado, grãos, calcáreo, biomassa)

Problemas da estrada atual

- Estrada em vermelho no mapa: **situação crítica da estrada de terra**; potencial para fazer a ligação **entre a Serra do Roncador de Nova Xavantina e o lado de Barra do Garças**
- Inúmeros problemas gerados:
  - **Único acesso para a população indígena, que sofre com veículos atolados, veículos dos profissionais de saúde (transportando indígenas doentes, mulheres grávidas) e da FUNAI, que tem que constantemente rebocados pelos proprietários rurais da região**
  - Impede a contratação de funcionários que tenham filhos em idade escolar, dado o difícil acesso para ônibus e vans
- **Altos custos para os proprietários de veículos** dado o desgaste sofrido pela falta de qualidade
- **Falta de acesso para insumos** (calcáreo, adubo) e também escoamento da produção (gado, grãos,...), gerando aumento de custos e menor competitividade

Encaminhamento de solução

- **Proprietários da região já fizeram melhoramentos** na estrada para auxiliar o poder público: **18 km de estrada terraplanadas** (abertura, limpeza, alargamento e levantamento da estrada), além de retirada de cercas para facilitar o serviço de cascalhamento
- Aguardando o poder público auxiliar para o cascalhamento de 30 km e concretizar a ligação