**SENHOR PRESIDENTE**

**SENHORAS VEREADORAS**

**SENHORES VEREADORES**

ENCAMINHAR AO EXECUTIVO MUNICIPAL
12ª SESSÃO
DATA 20/04/21
PRESIDENTE

**INDICAÇÃO Nº** 1354

**INDICO** a Exma. Senhora Prefeita **Raquel Auxiliadora Chini,** para que junto ao setor competente, solicite o desentupimento da boca de lobo (B.L.), que fica Rua Clodoardo Amaral, próximo ao número 360 (boca de lobo fica na calçada igreja Deus e Amor) – Balneário Japurá.

Segue o número da Ouvidoria 202104013222903.

Conforme fotos em anexo.

Sala Emancipador Oswaldo Toschi,

20 de abril de 2021.

**Jose Carlos dos Santos (ZEZÃO)**
Vereador

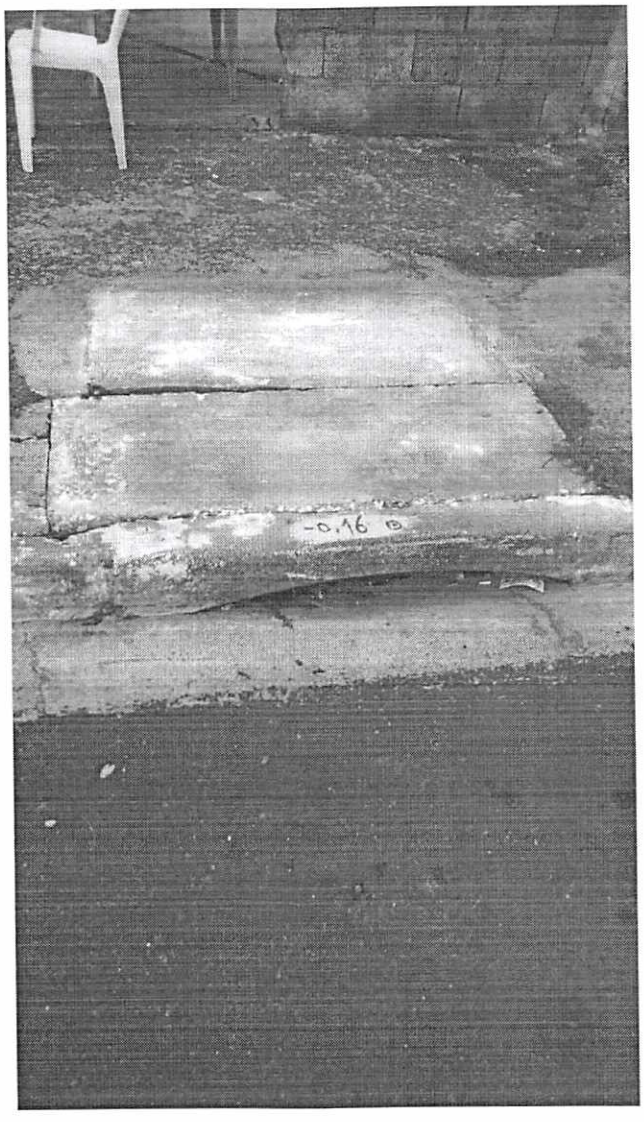
-0.16