Câmara Municipal de Cascavel
ESTADO DO PARANÁ

INDICAÇÃO N.º 1060, DE 2023
(Proponente: Vereador Professor Santello/PTB)

CÂMARA MUNICIPAL DE CASCAVEL
Recebido em 10/08/23
Protocolo

Excelentíssimo Senhor Presidente da Câmara Municipal de Cascavel

INDICO nos termos do art. 143, do Regimento Interno desta Casa de Leis, seja encaminhado expediente ao Poder Público Municipal, perante o Instituto de Planejamento de Cascavel - IPC, solicitando estudos técnicos para que seja realizada a abertura e pavimentação da rua Rio Bocaina, que visa conectar a rua Lucy Lacerda Ostermann, no loteamento Belmonte, bairro Morumbi.

É a Indicação. Sala das Sessões.
Cascavel, 10 de agosto de 2023.

Professor Santello
Vereador/PTB

Justificação

A presente propositura tem por objetivo solicitar a abertura da rua Rio Bocaina, ligando-a à rua Lucy Lacerda Ostermann, no Loteamento Belmonte, bairro Morumbi. Esta solicitação é fundamentada nas dificuldades encontradas pelos moradores para entrar e sair do loteamento, bem como, nos preocupantes índices de acidentes envolvendo veículos, motociclistas, animais e pedestres na rua Serra de Santana, atual via de acesso ao loteamento Belmonte.

Diante das dificuldades causadas pelas opções de acesso limitado, preocupante número de acidentes no local, melhoria da segurança viária e facilitação do deslocamento, reforço a importância de considerar a solicitação da comunidade e realizar a abertura da rua indicada.

CONFERIDO
DIRETORIA LEGISLATIVA

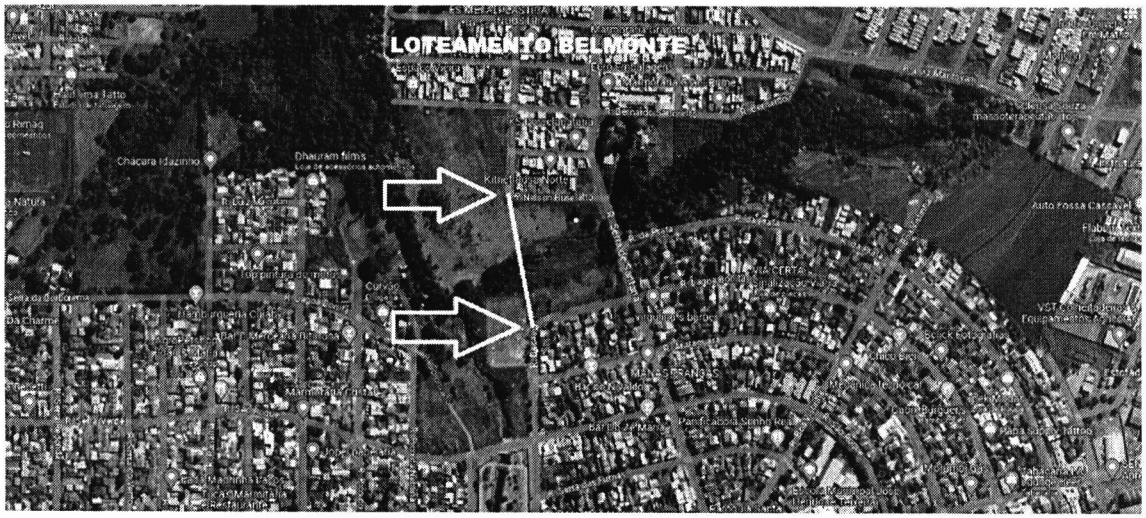

Aproximadamente 2.015.000 resultados (0,43 segundos)

Resultados para **R. Serra de Santana - Morumbi, Cascavel** Escolher região

catve.com
https://catve.com/noticia/

Ciclista fica ferido ao ser atingido por carro em Cascavel - Catve

Acidente aconteceu no cruzamento das ruas São Roque e **Serra de Santana**. Um ciclista, de 31 anos, ficou ferido ao ser atingido por carro no

https://catve.com/noticia/

Carro e ônibus se envolvem em acidente no Bairro Morumbi ...

31 de mar. de 2023 — Carro e ônibus se envolvem em **acidente** no Bairro Morumbi em **Cascavel**, do coletivo foi acessar, à esquerda, a **Rua Serra de Santana**

cgn.inf.br
https://cgn.inf.br/noticia/ [illegible]

Mulher desvia de cachorro e sofre queda de moto no Morumbi

31 de mar. de 2023 — Socorristas do Siate foram acionados para atender uma vítima de **acidente** de trânsito na **Rua Serra de Santana** esquina com Rua Carlos Menna ...

https://cgn.inf.br/noticia/ [illegible]

Mulher fica ferida em acidente no Bairro Morumbi, em Cascavel

31 de mar. de 2021 — A colisão entre um carro e uma moto acontece na **Rua Serra de Santana**, esquina com a Rua Araraquara, no Bairro Morumbi, em **Cascavel**. Segundo as

marechainews.com.br
https://marechainews.com.br/noticia/motociclista-e-pa...

Motociclista e passageiro ficam feridos em acidente no bairro ...

Moto seguia pela Araraquara, quando acessou for a **Rua Serra de Santana** à esquerda bateu contra o Cho. Duas ambulâncias foram acionadas para atender as vítimas.

