**CÂMARA MUNICIPAL DE PORTO VELHO**
**PODER LEGISLATIVO**
**VEREADOR GEDEÃO DO EDVILSON NEGREIROS**
Rua Belém, 139 – Bairro: Embratel – CEP: 76820.734 – Porto Velho – Rondônia
(69) 99225-2789 vereadorgedeaonegreiros@gmail.com @gedeaonegreiros

**EXCELENTÍSSIMO SENHOR PRESIDENTE DA CÂMARA MUNICIPAL DE PORTO VELHO**

PEDIDO DE PROVIDÊNCIA nº 220/GABGEDEAO/CMPV/2025.

Porto Velho, 06 de junho de 2025.

Este vereador subscrevente solicita ao Ilustríssimo Sr. **IREMAR TORRES LIMA**, Secretário da **SECRETARIA MUNICIPAL DE TRÂNSITO, MOBILIDADE E TRANSPORTE - SEMTRAN**, o seguinte pedido de providência:

> **Solicita-se a análise técnica para possível implementação de um semáforo com faixa de pedestre e recuo exclusivo para motociclistas no cruzamento da Rua José Amador dos Reis com a Teotônio Vilela.**

**JUSTIFICATIVA**

Senhor Secretário,

A presente solicitação atende a demandas recorrentes da população e visa **garantir maior segurança viária no cruzamento entre a Rua José Amador dos Reis e a Rua Teotônio Vilela**, local de **grande fluxo de veículos e pedestres**.

Atualmente, a **ausência de sinalização semafórica e faixa de travessia compromete a segurança dos transeuntes**, principalmente durante horários de pico, favorecendo riscos de acidentes de trânsito e transtornos consideráveis.

Com isso, a implantação de um **recuo exclusivo para motociclistas**, além de contribuir para a **organização do tráfego e a redução de acidentes**, está em consonância com a **Lei Municipal nº 2.823, de 24 de junho de 2021**, que determina a **obrigatoriedade de instalação de recuo para motocicletas em todos os semáforos instalados no município de Porto Velho**, bem como as **faixas de pedestres**.

Diante disso, solicito que esta Secretaria **realize estudo técnico para viabilizar a instalação dos itens citados, assegurando melhores condições de circulação e proteção para todos** os usuários da via

Desde já, agradeço pela atenção e pelo comprometimento da SEMTRAN com a segurança e fluidez do trânsito em nossa cidade.

Segue abaixo as imagens do respectivo cruzamento, destacando o acidente registrado no ponto:

Documento assinado digitalmente.Acesse https://epmpv.portovelho.ro.gov.br/?a=autenticidade e informe o e-DOC D33EF36B

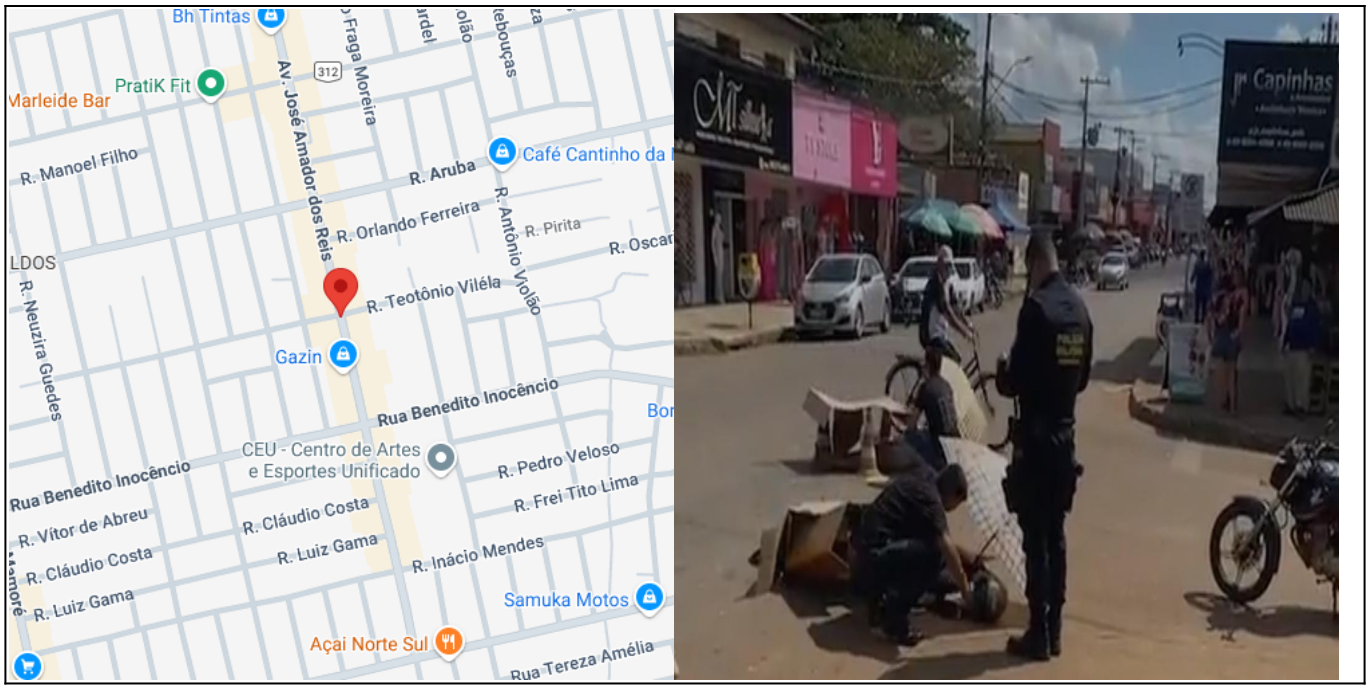


Respeitosamente,

(assinado eletronicamente)
**GEDEÃO DO EDVILSON NEGREIROS**
Vereador - PSDB

Documento assinado digitalmente.Acesse https://epmpv.portovelho.ro.gov.br/?a=autenticidade e informe o e-DOC D33EF36B

Assinado por **Francisco Gedeão Bessa Holanda De Negreiros** - - Em: 09/06/2025, 09:37:38

Documento assinado digitalmente.Acesse https://epmpv.portovelho.ro.gov.br/?a=autenticidade e informe o e-DOC D33EF36B