CÂMARA MUNICIPAL DE FORTALEZA

Gabinete Vereador Wellington Sabóia

REQUERIMENTO Nº 2535

Requer que seja remetido expediente ao Secretário da **Secretária Municipal das Gestão Regional (SEGER)**, solicitando que seja realizado a operação **tapa buraco e limpeza de capinagem (matos)**, no **cruzamento da Rua Coronel Tibúrcio - Mondubim, Fortaleza - CE, 60762-110 e Rua Jorge Raupp - Mondubim, Fortaleza - CE, 60762-200.**

EXMO. SR. PRESIDENTE DA CÂMARA MUNICIPAL DE FORTALEZA

O Vereador abaixo-assinado, no uso de suas atribuições legais e na forma regimental, vem respeitosamente REQUERER da V.Exª, envio ofício de expediente à Secretária Municipal das Gestão Regional (SEGER), solicitando que seja realizado a operação tapa buraco e limpeza de capinagem (matos), no **cruzamento da Rua Coronel Tibúrcio - Mondubim, Fortaleza - CE, 60762-110 e Rua Jorge Raupp - Mondubim, Fortaleza - CE, 60762-200.**

A área encontra-se em um ambiente urbano caracterizado pela presença de vegetação desordenada, o que compromete o bem-estar dos frequentadores. Situada em um bairro de grande movimento e nas proximidades de centros comerciais, a região demanda, com urgência, melhorias em sua infraestrutura de mobilidade.

DEPARTAMENTO LEGISLATIVO DA CÂMARA MUNICIPAL DE FORTALEZA, EM 2 DE FEVEREIRO DE 2025.

VEREADOR WELLINGTON SABÓIA
Podemos na C.M.F.

DEPTO. LEGISLATIVO
RECEBIDO
2 FEV 2025
Servidor

Rua Dr. Thompson Bulcão, 870 – Gabinete 14, Fone: 3444-8352, Bairro Engenheiro Luciano Cavalcante.
Caixa Postal 2671 - CEP: 60810-460, Fortaleza-CE.

CÂMARA MUNICIPAL DE FORTALEZA

Gabinete Vereador Wellington Sabóia

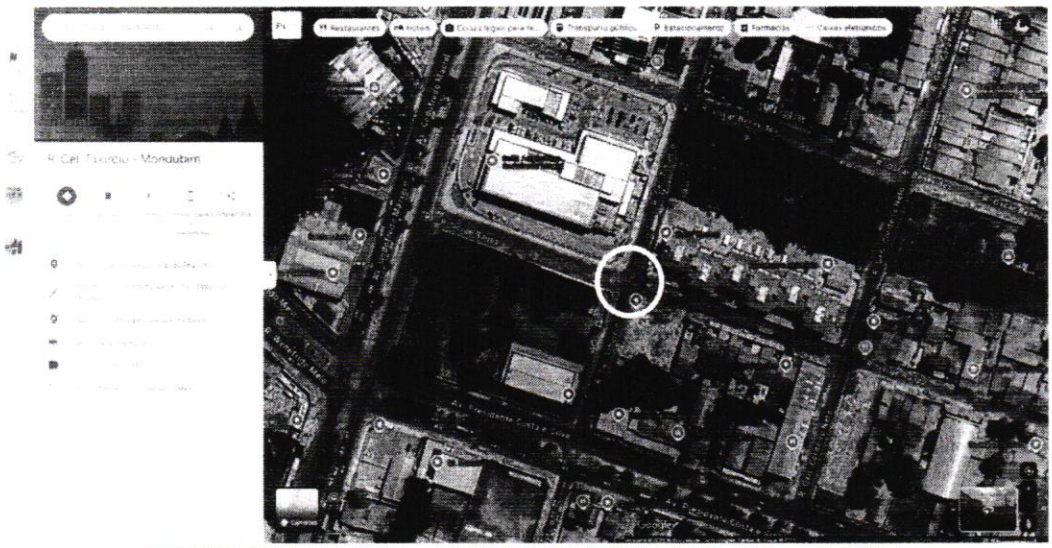

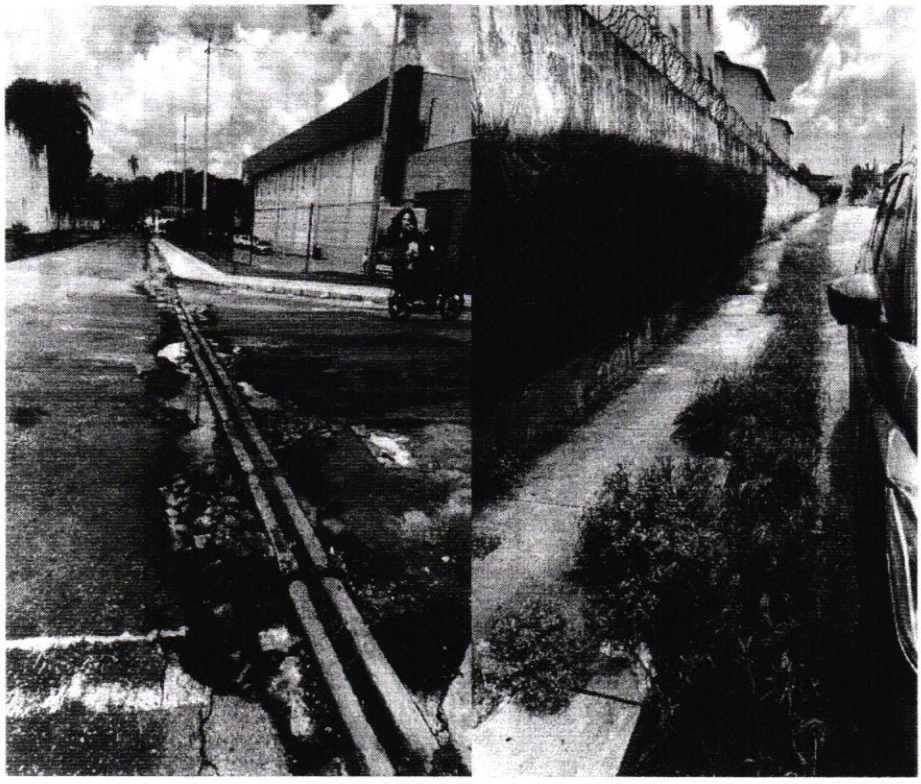

Rua Dr. Thompson Bulcão, 870 – Gabinete 14, Fone: 3444-8352, Bairro Engenheiro Luciano Cavalcante.
Caixa Postal 2671 - CEP: 60810-460, Fortaleza-CE.