INDICAÇÃO Nº 418/2018

APROVADO
Sala das Sessões
Em 01 / 10 / 2018
PRESIDENTE

Exmo. Sr.
Geraldo da Cruz Alves Andrade - Louro
Presidente da Câmara Municipal
Pedro Leopoldo/MG

Senhor Presidente,

No uso de minhas atribuições regimentais, indico ao Excelentíssimo Senhor Prefeito a construção de redes pluviais no encontro das seguintes ruas com a Avenida Heitor Cláudio de Sales: Alfredo Barbosa, Virgínia Sales, Itamar Faria, Luiz Pires Guimarães, Juscelino Kubitschek, Sebastião Andrade, Antônio Mansinho e Levi Moreira.

JUSTIFICATVA

Esta proposição é uma reivindicação dos moradores das ruas mencionadas acima que reclamam de não haver rede pluvial nos locais citados. Sem a rede pluvial, ocorrem alagamentos constantemente, dificultando a circulação de motoristas e pedestres e causando transtornos aos moradores da região.

Faz-se necessário, portanto, corrigir o problema o quanto antes, pois com as chuvas fortes e constantes, certamente vão agravar ainda mais a situação.

Sala das Sessões, 01 de outubro de 2018.

Alex Fabiano Moreira
Vereador



Para consultar a autenticidade deste documento acesse o endereço www.pedroleopoldo.mg.leg.br/iged e digite a chave de acesso ao lado.
0013456001001



Para consultar a autenticidade deste documento acesse o endereço www.pedroleopoldo.mg.leg.br/iged e digite a chave de acesso ao lado.
0013456001002



Para consultar a autenticidade deste documento acesse o endereço www.pedroleopoldo.mg.leg.br/iged e digite a chave de acesso ao lado.
0013456001003



Para consultar a autenticidade deste documento acesse o endereço www.pedroleopoldo.mg.leg.br/iged e digite a chave de acesso ao lado.
0013456001004



Para consultar a autenticidade deste documento acesse o endereço www.pedroleopoldo.mg.leg.br/ged e digite a chave de acesso ao lado.

0013456001005

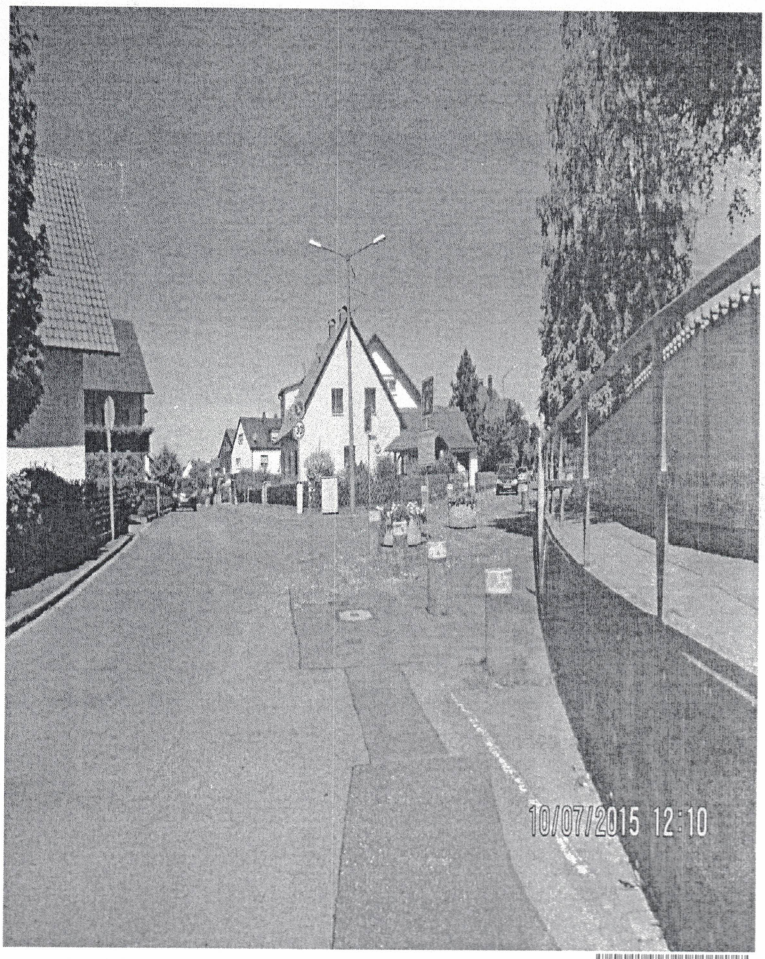

Para consultar a autenticidade deste documento acesse o endereço www.pedroleopoldo.mg.leg.br/ged e digite a chave de acesso ao lado.

0013456001006