PREFEITURA MUNICIPAL DE CUNHA - SP
ESTÂNCIA CLIMÁTICA

Praça Cônego Siqueira, 27 – CEP 12530-000 CUNHA-SP - FONE –FAX (012) 5711166 – 5711600 - -5711819

LEI N.º 819/99

DISPÕE SOBRE A CRIAÇÃO DO HINO DA ESTÂNCIA CLIMÁTICA DE CUNHA

JOSÉ DE ARAÚJO MONTEIRO, Prefeito Municipal da Estância Climática de Cunha, no uso das atribuições que lhe são conferidas por Lei, faz saber que Câmara Municipal aprovou e ele Promulga e Sanciona a seguinte Lei.

ARTIGO 1º - Fica criado o Hino da Estância Climática de Cunha, com a letra do Professor Ernesto Veloso dos Santos, música de Antonio Benedito dos Santos e arranjos de Vítor Amato dos Santos.

ARTIGO 2º Esta Lei entrará em vigor, na data de sua publicação, revogadas as disposições em contrário.

P. M. de Cunha aos 12 dias do mês de maio de 1.999

JOSÉ DE ARAÚJO MONTEIRO
PREFEITO MUNICIPAL

ESTÂNCIA CLIMÁTICA DE CUNHA
SP
Gabinete do Prefeito
ADMINISTRAÇÃO
JOSÉ DE ARAUJO MONTEIRO
PREFEITURA

Registrada e publicada por editais na data supra.

ALFREDO ROBERTO DE TOLEDO
SECRETÁRIO

Hino a Cunha

= Por Antonio Benedito dos Santos - "Tonico"

1º Trombone - Sib.

Arr.: Victor Amato dos Santos.

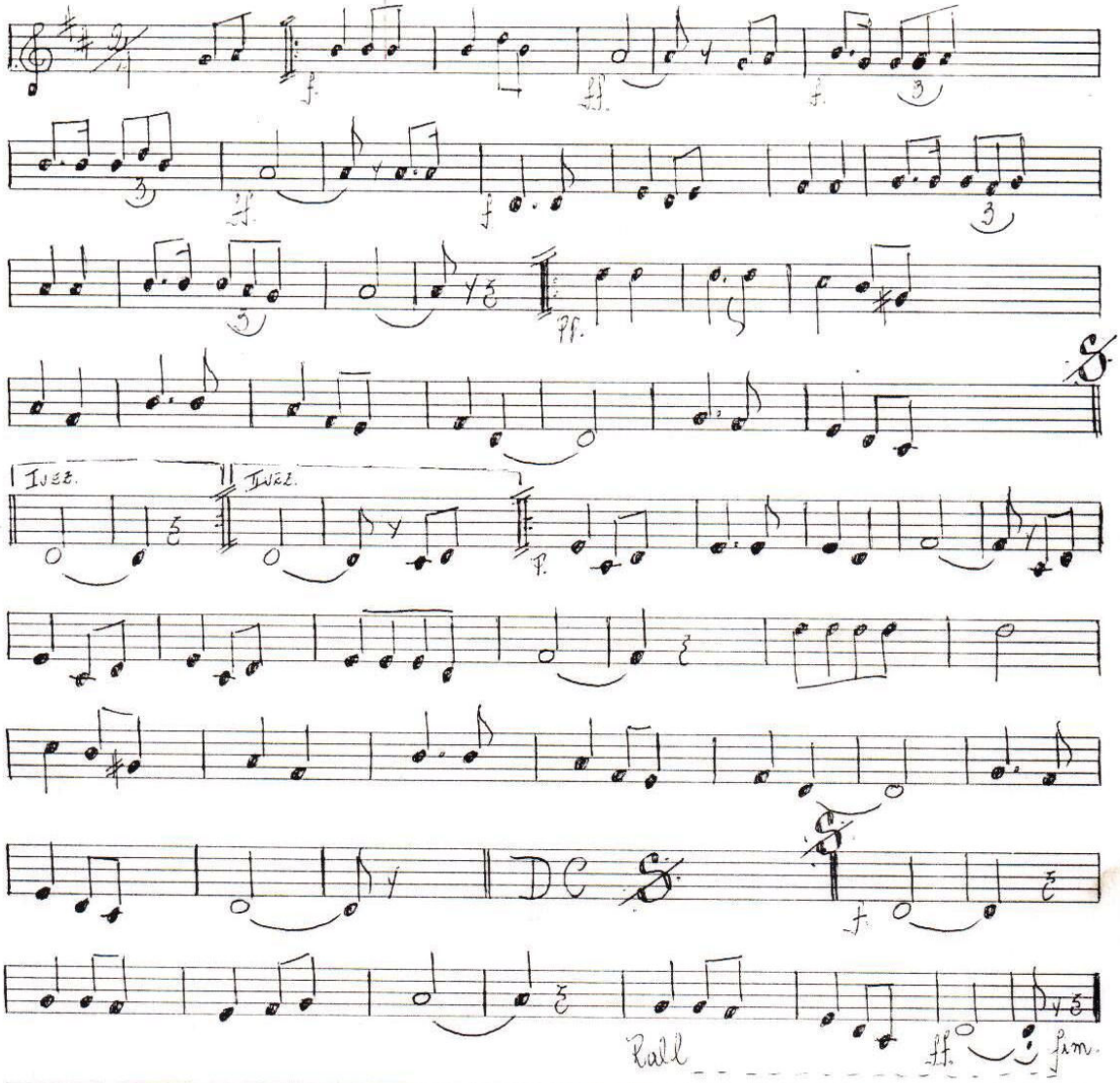

Cunha, 16/07/1998.

Tr. 1

PREFEITURA MUNICIPAL DE CUNHA ESTÂNCIA CLIMÁTICA E. S. PAULO

HINO DA CIDADE DE CUNHA

SALVE
DOCE TERRA QUERIDA
BERÇO DE TODA VIDA
MARCHETADA DE FLORES

SALVE
MAR DE MORROS QUE TRAZ
NO MÚRMÚRIO DO VENTO
UMA PRECE DE PAZ

TERRA SANTA
BENDITO CHÃO DE HERÓIS
EM TEU SOLO REPOUSAM
O HOMEM E O IDEAL

SALVE
NO COMBATE ÉS MURALHA
E EM TEU CHÃO SE ESPALHA
UMA DOR TÃO FALAZ

SALVE
SALVE CUNHA QUERIDA
RAZÃO DA MINHA VIDA
ÉS MORADA DA PAZ

Letra - ERNESTO VELOSO DOS SANTOS
Música- ANTONIO BENEDITO DOS SANTOS
Arranjos = VITOR AMATO DOS SANTOS

PREFEITURA MUNICIPAL
DE
CUNHA
ESTÂNCIA CLIMÁTICA
E. S. PAULO