Câmara Municipal de Cascavel
ESTADO DO PARANÁ

INDICAÇÃO N.º 241 , DE 2024
(Proponente: Professor Santello/PRD)

CÂMARA MUNICIPAL DE CASCAVEL
Recebido em 26/02/24
Protocolo

Excelentíssimo Senhor Presidente da Câmara Municipal de Cascavel

INDICO, nos termos do art. 143, do Regimento Interno desta Casa de Leis, seja encaminhado expediente ao Poder Público Municipal, perante a Secretaria Municipal de Educação - Semed, solicitando que seja realizada manutenção e adequações na estrutura física para habilitação do alvará, poda e retirada de árvores, construção de auditório, brinquedoteca, pátio coberto e colocação de grama sintética no parquinho do terreno da escola municipal Teotônio Vilela, rua Itaqui, nº 130, bairro Canadá.

É a Indicação. Sala das Sessões.
Cascavel, 23 de fevereiro 2024.

Professor Santello
Vereador /PRD

Justificação

A presente proposta legislativa tem por finalidade atender um pedido da comunidade escolar do bairro Canadá, que seja realizada manutenção e adequações na estrutura física para habilitação do alvará, poda e retirada de árvores, construção de auditório, brinquedoteca, pátio coberto e colocação de grama sintética no parquinho do terreno da escola municipal Teotônio Vilela, rua Itaqui, nº 130.

No dia 08/02/2024, o Vereador Professor Santello/PRD realizou visita a escola municipal Teotônio Vilella, localizado no bairro Canadá, onde foi recebido pelo diretor, professor Keiton.

Estrutura física: A escola passou por uma recente pintura e manutenção em toda a sua estrutura física. No entanto, foram observados sinais de infiltração em diversas salas de aula e dependências administrativas. Além disso, a estrutura das janelas está sendo comprimida e arqueando, o que necessita de uma avaliação. Também foram identificados buracos nas calçadas externas, o que representa um risco de acidentes para os alunos (necessidade de avaliação).

Passarelas: Foi destacada a necessidade de ação em uma das passarelas, que, em dias chuvosos, acaba respingando e molhando o corredor de passagem de algumas salas administrativas e das salas de aula para o restante da estrutura da escola.

Poda e retirada de árvores: Foi identificada a necessidade de realizar a poda e a retirada de árvores que representam riscos para a estrutura e para toda a comunidade escolar.

Alvará: A escola não possui alvará da vigilância sanitária e de bombeiros devido a problemas relacionados à estrutura e equipamentos. Essa é uma questão que precisa ser resolvida para garantir a segurança e o bom funcionamento da escola.

CONFERIDO
DIRETORIA LEGISLATIVA

Certos de estarmos contribuindo para a melhoria da educação na unidade escolar e no município encaminhamos a presente indicação para que a Secretaria Municipal de Educação tome as devidas providencias.

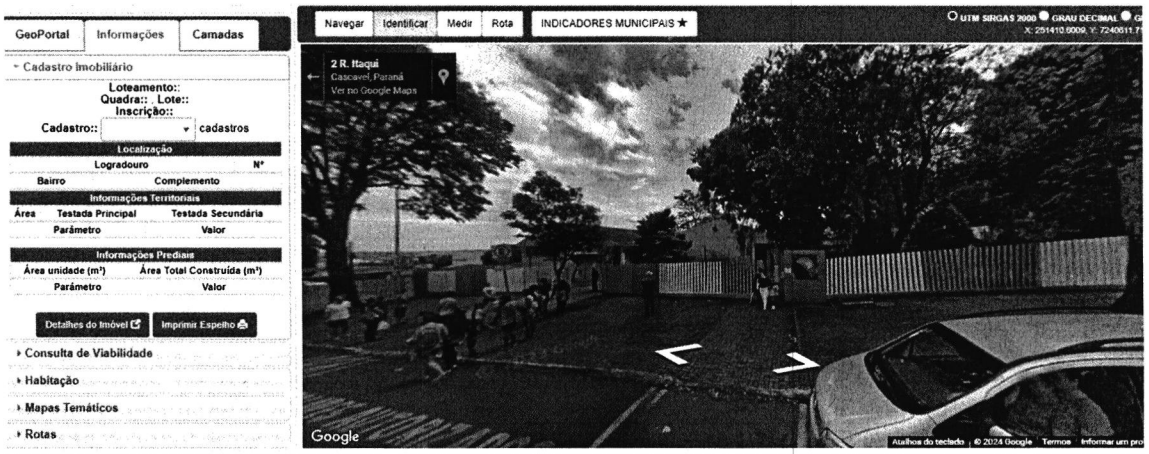

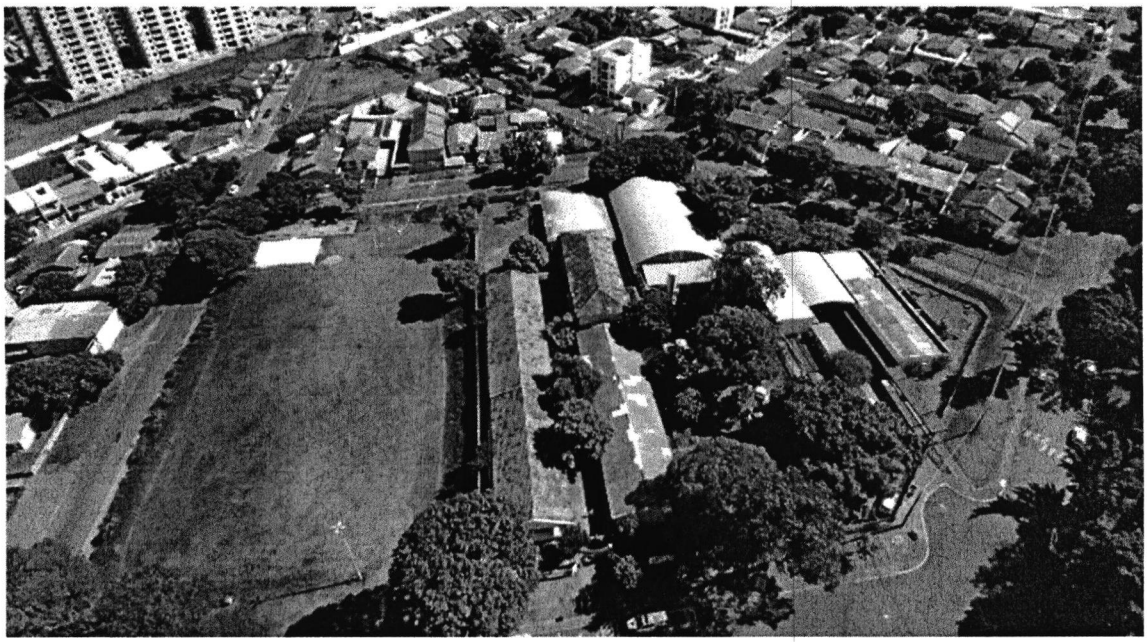



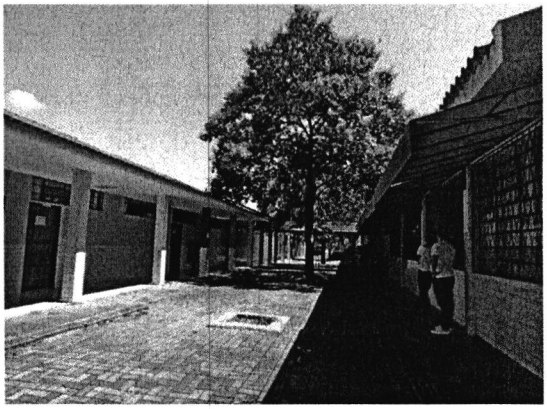

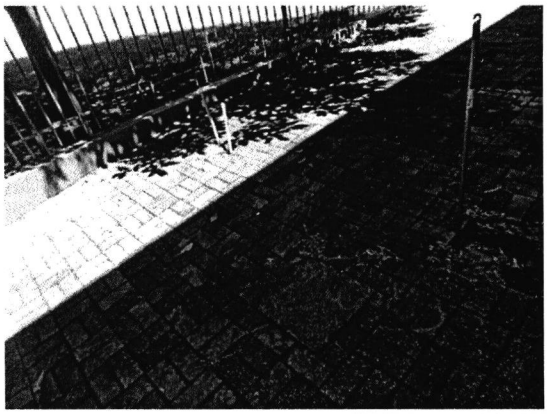



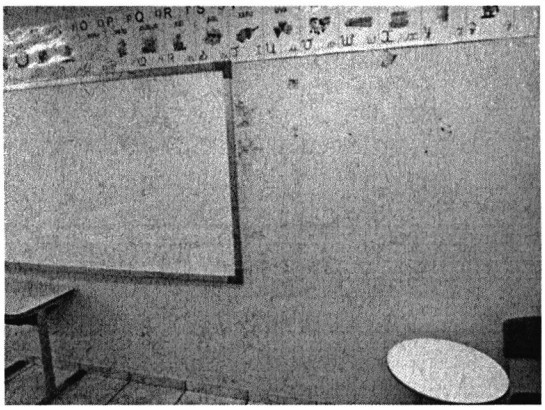




Rua Pernambuco 1843 – Centro – CEP 85810-021 – Cascavel – Paraná Fone (45) 3321-8812
Fax (45) 3321-8881 – www.camaracascavel.pr.gov.br – E-mail: cecd@camaracascavel.pr.gov.br