EXPEDIDO
Ofício nº 722 / 2025
Em: 28 / 05 / 2025
VISTO

EXPEDIDO
Ofício nº 722 / 2025
Em: 28 / 05 / 2025
VISTO

EXPEDIDO
Ofício nº 722 / 2025
Em: 28 / 05 / 2025
VISTO

APROVADA
PLENÁRIO
Em: 27 / 05 / 2025
Presidente

ESTADO DA PARAÍBA
CÂMARA MUNICIPAL DE CABEDELO

REQUERIMENTO Nº 403 /2025

(Do Vereador José Pereira)

Senhor Presidente,

REQUEIRO a Vossa Excelência, na forma regimental e após ouvido o Plenário, que seja enviado ofício desta Casa Legislativa ao **Exmo. Prefeito Municipal, André Luís Almeida Coutinho,** bem como ao **Secretário Municipal de Planejamento Urbano e Habitação, Sr. Rodrigo Martinês, e ao Secretário de Mobilidade Urbana, Sr. Inácio Bento de Morais**, para realizar estudos técnicos de viabilidade para abertura de uma nova avenida de mão única em parceira com o Governo do Estado, localizada entre a Avenida Dr. Jair Cunha Cavalcante, no bairro do Jacaré - precisamente em frente a PB Truck Center - com destino à rodovia BR-230, (mapa em anexo) visando resolver problemas recorrentes causados pelo tráfego intenso de caminhões pesados em áreas residenciais e vias urbanas não preparadas para esse tipo de carga.

JUSTIFICATIVA

A proposta visa mitigar os problemas recorrentes causados pelo tráfego intenso de caminhões pesados, que atualmente transitam por vias residenciais e urbanas não estruturadas para esse tipo de carga, gerando transtornos à população, como deterioração do asfalto, poluição sonora, risco de acidentes e comprometimento da mobilidade local. Cabe ressaltar que, conforme estudos preliminares e levantamentos locais, algumas áreas situadas ao longo do traçado proposto precisarão ser objeto de processo de desapropriação, a fim de viabilizar a execução do projeto com segurança, fluidez e o devido ordenamento urbano.

Diante do exposto, solicito urgência na análise e encaminhamentos necessários para que tal proposta seja estudada e considerada no planejamento viário do município.

Plenário Fernando Macedo, em 27 de maio de 2025

Vereador Pereira
Avante

RECEBIDO
Secretaria Legislativa
Câmara Municipal de Cabedelo(PB)
Às: 11:24 hs. Em: 27/05/2025
Camila Ribeiro
VISTO

Verifique a autenticidade de assinaturas em: https://sogov.com.br/cidadao/11/autenticidade - Código do documento: 9D9F-B74C-E96F-90AC

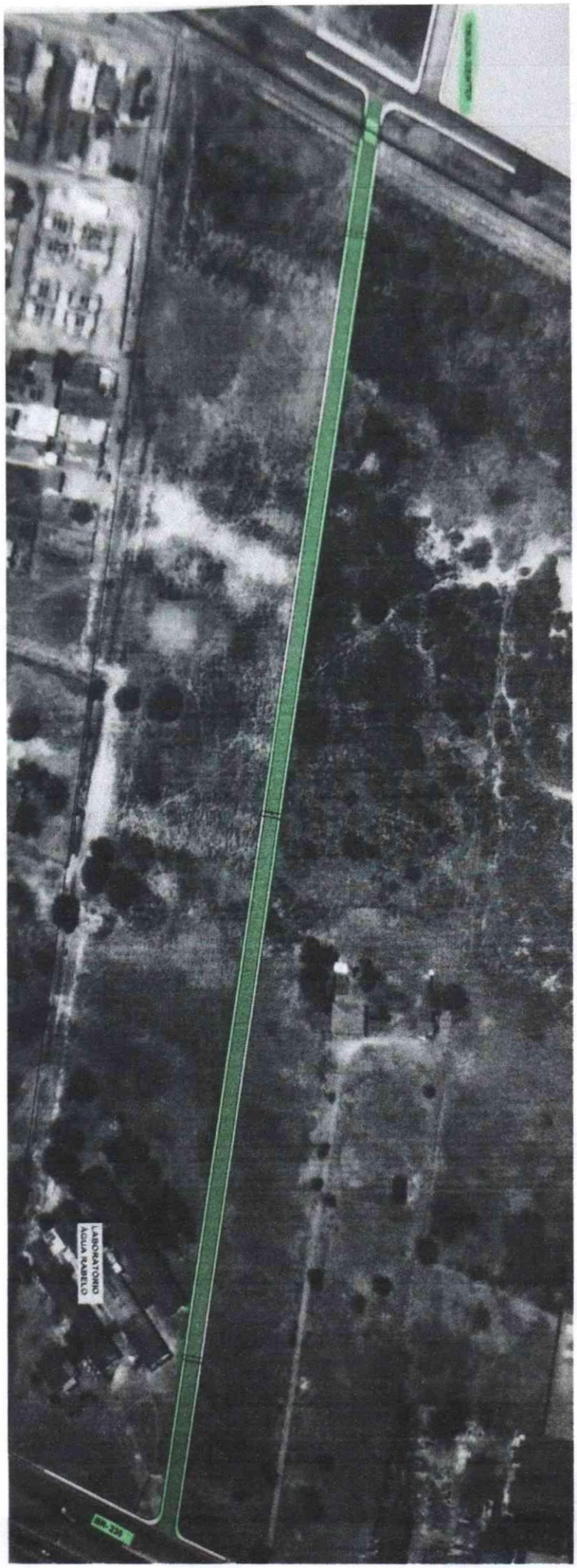

Verifique a autenticidade de assinaturas em: https://sogov.com.br/cidadao/11/autenticidade - Código do documento: 45D9-F6E7-A0DD-1D0C

Digitalizado com CamScanner