AO EXMO. SR. PRESIDENTE DA MESA DIRETORA DA CÂMARA MUNICIPAL DE ILHÉUS – ESTADO DA BAHIA

REQUERIMENTO LEGISLATIVO Nº _____/2024

Requer o envio de correspondência ao Chefe do Poder Executivo, aos Cuidados da Secretaria Municipal de Infraestrutura e Defesa Civil, para que os mesmos prestem **INFORMAÇÕES E ESCLARECIMENTOS** sobre o motivo pelo qual mesmo após a realização da manutenção da grade de proteção da Rede de Drenagem Pluvial da Avenida Lomanto Júnior, bairro Pontal, a pavimentação ao redor se encontra danificada, causando diversos prejuízos aos motoristas.

Prezados edis,

Cumprimentando-os cordialmente, este vereador que abaixo lhes subscreve, em defesa do interesse coletivo dos munícipes desta cidade, com espeque nos artigos 83, III; 98, X; e 111, todos constantes na Resolução 005/2017, vem requerer o quanto se segue.

Encaminhamento de correspondência ao Chefe do Poder Executivo, aos Cuidados da Secretaria Municipal de Infraestrutura e Defesa Civil, para que os mesmos prestem **INFORMAÇÕES E ESCLARECIMENTOS** sobre o motivo pelo qual mesmo após a realização da manutenção da grade de proteção da Rede de Drenagem Pluvial da Avenida Lomanto

Júnior, bairro Pontal, a pavimentação ao redor se encontra danificada, causando diversos prejuízos aos motoristas.

JUSTIFICAÇÃO

Ocorre que, há algumas semanas recebemos denúncias através das redes sociais informando que o bueiro do sistema de drenagem pluvial da avenida objeto da presente demanda, encontrava-se com a tampa danificada. Após requerimento foi realizada manutenção no local, no entanto, em poucos dias a pavimentação em torno do bueiro começou a quebrar e agora encontra-se completamente deteriorada, ocasionando diversos prejuízos aos motoristas.

Face ao exposto, requer-se a esta secretaria que seja encaminhada uma equipe técnica até o local retromencionado, bem como imprima medidas interventivas para sanar o problema de forma definitiva, com a maior brevidade possível.

Nestes termos, espera atendimento.

Ilhéus, 6 de maio de 2024.

TANDICK RESENDE DE MORAES JUNIOR
Vereador

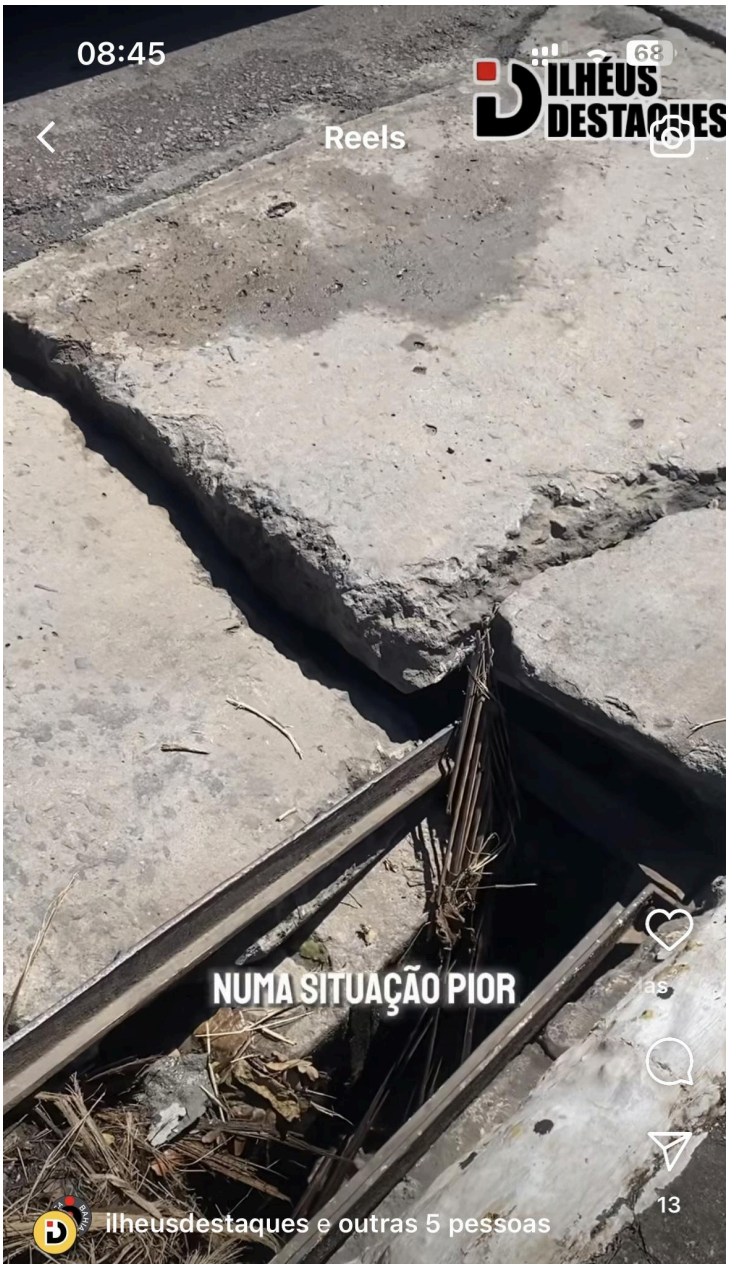
08:45
Reels
ILHÉUS DESTAQUES
NUMA SITUAÇÃO PIOR
13
ilheusdestaques e outras 5 pessoas