INDICAÇÃO

Excelentíssimo Senhor
GENILSON COSTA E SILVA
Presidente da Câmara Municipal de Boa Vista

O Vereador que esta subscreve, com amparo no art. 110, IX do Regimento Interno, solicita que seja encaminhada ao Excelentíssimo Senhor Arthur Henrique Brandão Machado, Prefeito do Município de Boa Vista, a seguinte Indicação:

"QUE A PREFEITURA MUNICIPAL DE BOA VISTA, POR MEIO DO EXECUTIVO MUNICIPAL, PROMOVA O SERVIÇO DE DRENAGEM PLUVIAL, PAVIMENTAÇÃO ASFÁLTICA E CONSTRUÇÃO DE CALÇADA, NA RUA LEVI VELOSO FILHO, NO BAIRRO OPERÁRIO."

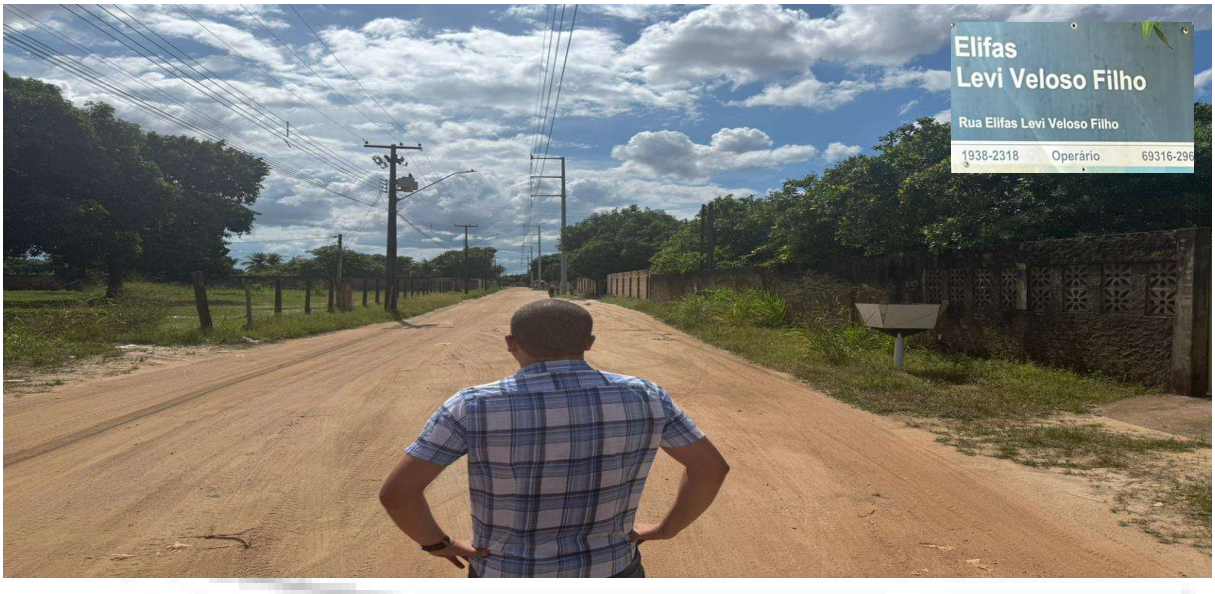

JUSTIFICATIVA

A presente solicitação tem como finalidade atender às demandas estruturais da Rua Levi Veloso Filho, no bairro Operário, que necessita de serviços de drenagem pluvial, pavimentação asfáltica e construção de calçada. A ausência dessas melhorias provoca alagamentos, dificulta o tráfego de veículos e coloca em risco a integridade de pedestres, comprometendo a mobilidade e a segurança da comunidade local. A execução dessas obras é essencial para garantir escoamento adequado da água da chuva, melhorar a trafegabilidade, promover acessibilidade e assegurar um ambiente urbano mais organizado e seguro para todos.

Boa Vista – RR, 02 de dezembro de 2025.

ADNAN WADSON DE LIMA:80060447249

Assinado digitalmente por ADNAN WADSON DE LIMA:80060447249
ND: C=BR, O=ICP-Brasil, OU=videoconferencia, OU=11717421000154, OU=Secretaria da Receita Federal do Brasil - RFB, OU=ARLIDERSIS, OU=RFB e-CPF A1, CN=ADNAN WADSON DE LIMA:80060447249
Razão: Eu sou o autor deste documento
Localização:
Data: 2025.12.02 10:07:36-03'00'
Foxit PDF Reader Versão: 2025.2.1

Vereador Adnan Lima