ESTADO DO RIO GRANDE DO SUL
CÂMARA MUNICIPAL DE MONTENEGRO

"Montenegro Cidade das Artes
Capital do Tanino e da Citricultura"

Ao Excelentíssimo Senhor Prefeito Municipal,
para ver da possibilidade de atender.

_____
Presidente

INDICAÇÃO N.º 017 /2018

Gabinete do Vereador, 01 de Março de 2018.

Excelentíssimo Senhor Presidente:

Solicito a Vossa Excelência, nos termos regimentais, seja encaminhado ao Poder Executivo Municipal o seguinte INDICAÇÃO:

Solicitamos o estudo de viabilidade de pavimentação, da Rua Hortêncio Rodrigues Machado, Bairro Municipal, continuação da Rua Afonso Henk, no Bairro Industrial, das Ruas Ibirubá, Icaraí, Iraí, Ijuí, Imbu, Ibicuí, Itibiraçá no Bairro Bela Vista. Segue foto em anexo.

Maria Elis da Silva
Vereadora PTB

Proposição elaborada e redigida pelo Gabinete da Vereadora Maria Elis da Silva

Google Maps 533 R. Dr. Bruno de Andrade

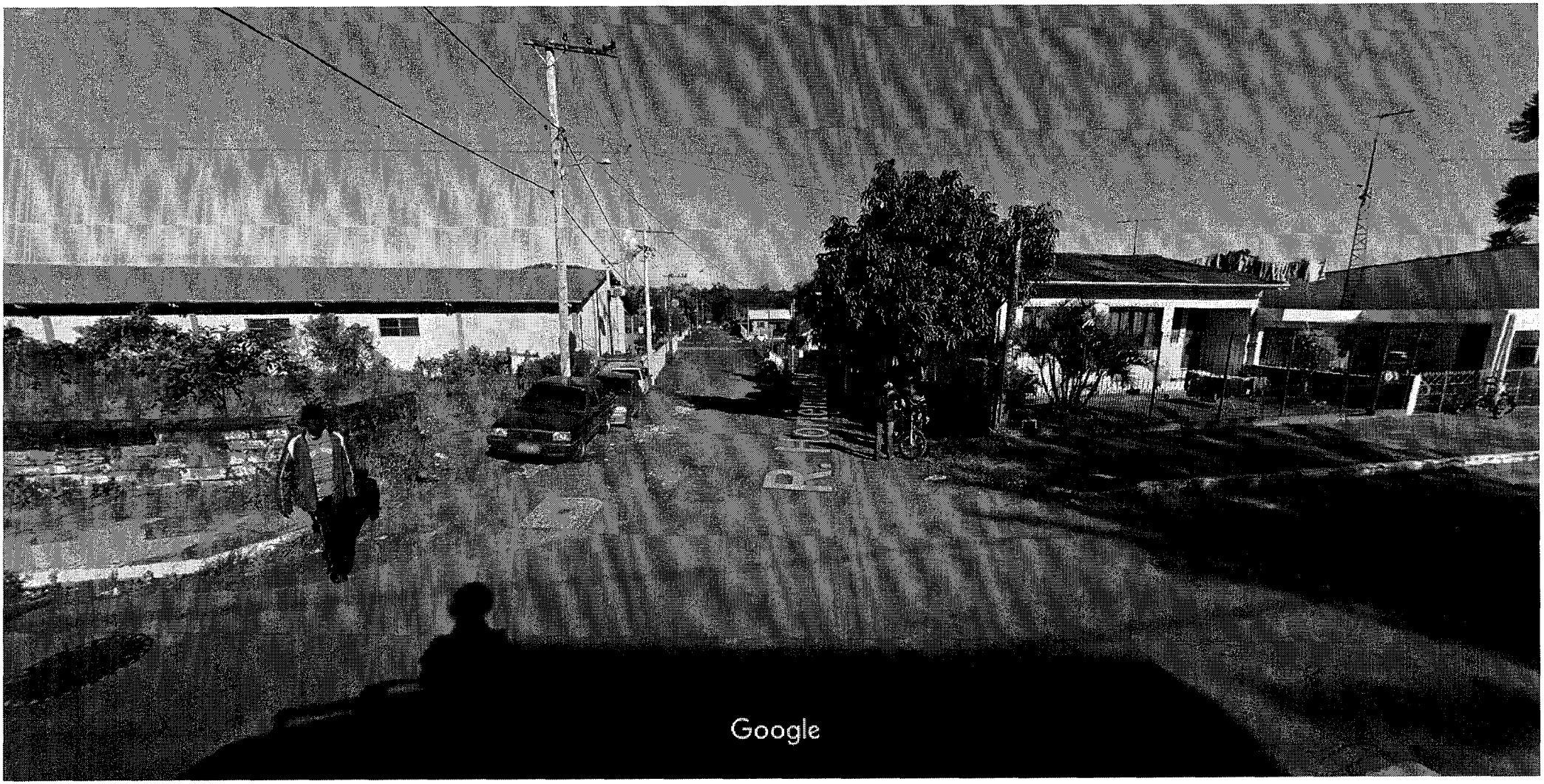

Captura da imagem: jun 2015 © 2018 Google

Montenegro, Rio Grande do Sul

Google, Inc.

Street View - jun 2015

Municipal

Google Maps 110 Rua Col. Apolinário de Moraes

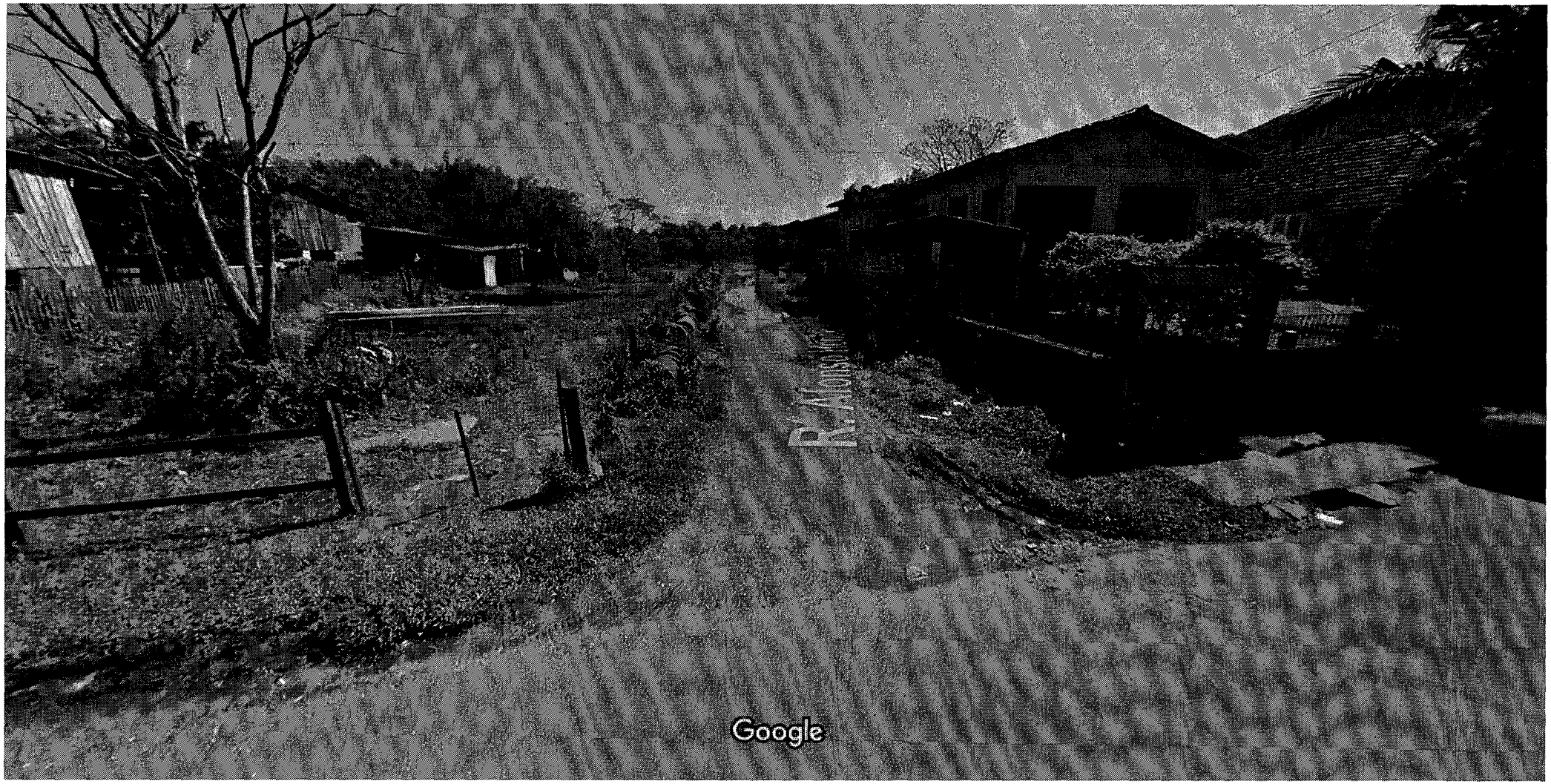

Captura da imagem: out 2011 © 2018 Google

Montenegro, Rio Grande do Sul

Google, Inc.

Street View - out 2011

Google Maps R. Afonso Henck

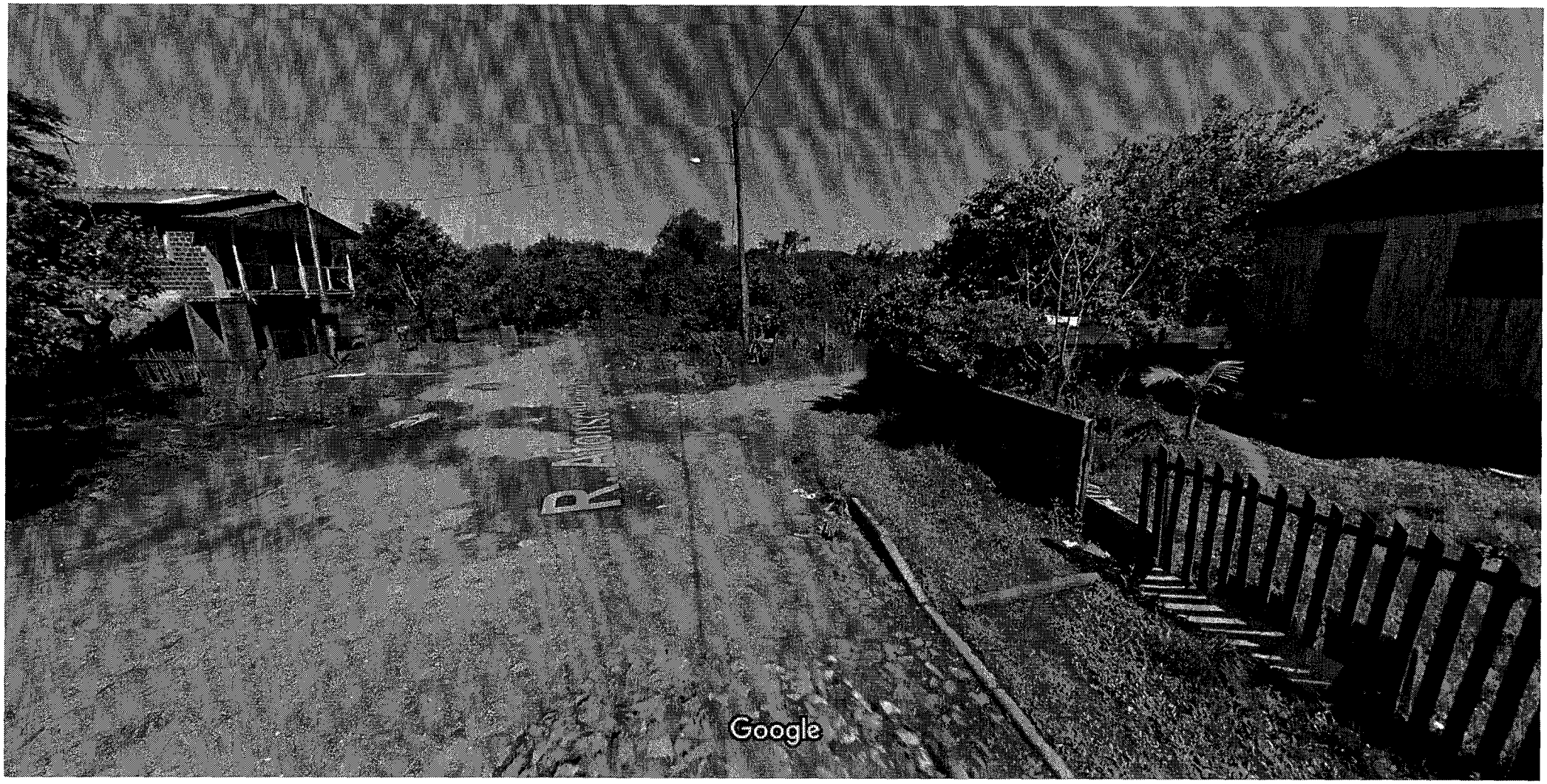

Captura da imagem: out 2011 © 2018 Google

Montenegro, Rio Grande do Sul

Google, Inc.

Street View - out 2011

Google Maps

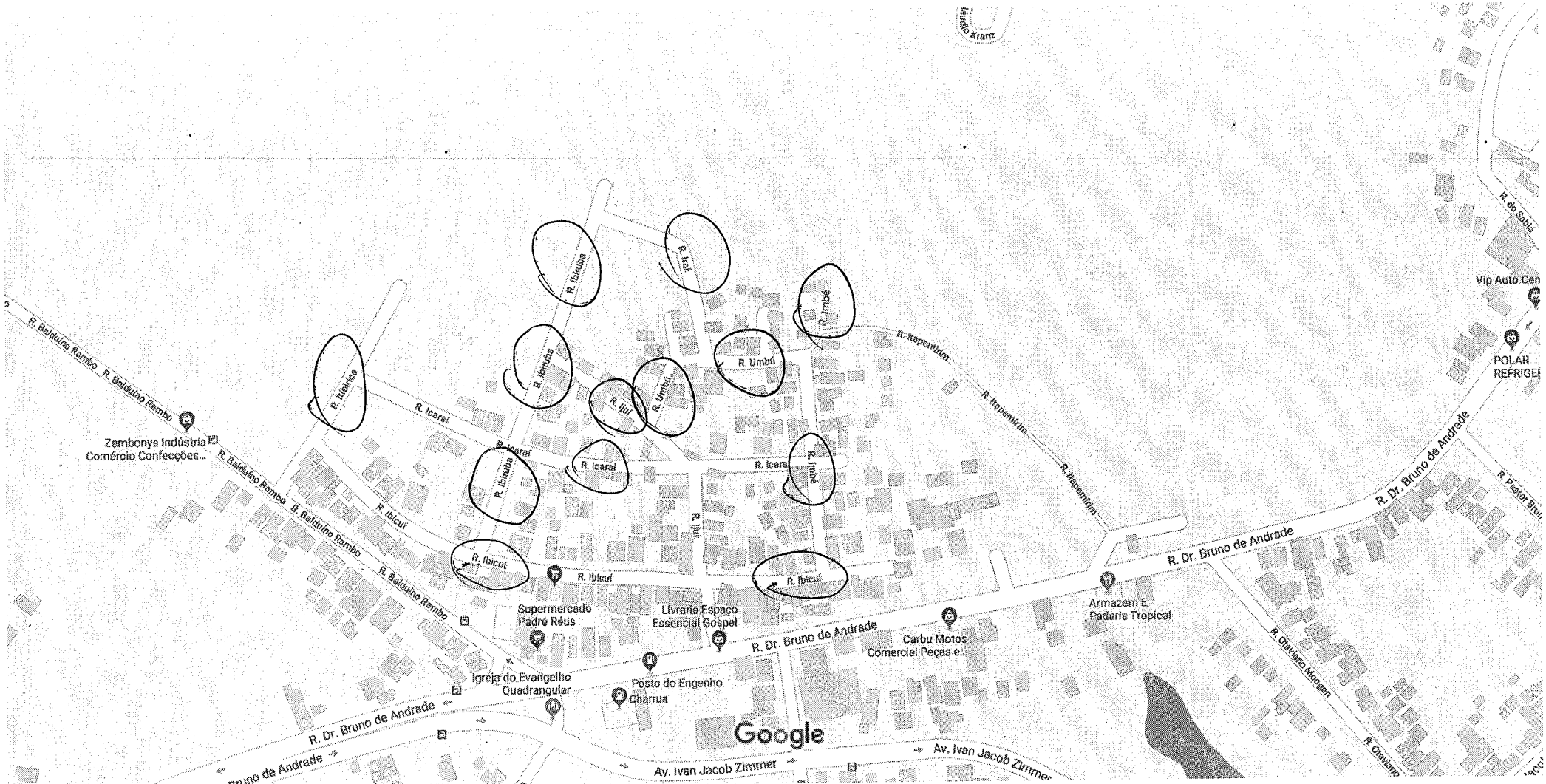
R. Baldulino Rambo
Zambonya Indústria Comércio Confecções...
R. Ibicuí
R. Icaraí
R. Itabéra
R. Ibirubá
R. Itaí
R. Umbú
R. Imbé
R. Itapemirim
R. Dr. Bruno de Andrade
Supermercado Padre Réus
Livraria Espaço Essencial Gospel
Carbu Motos Comercial Peças e...
Armazem E Padaria Tropical
Igreja do Evangelho Quadrangular
Posto do Engenho Charrua
Av. Ivan Jacob Zimmer
R. Otaviano Mougen
Vip Auto Cen
POLAR REFRIGE
Google
Dados do mapa ©2018 Google
50 m