ESTADO DE RORAIMA
CÂMARA MUNICIPAL DE BOA VISTA
GABINETE DA VEREADORA ALINE REZENDE

LIDO NO EXPEDIENTE DA SESSÃO 29 / 04 / 15
Secretário

INDICAÇÃO Nº 497 / 2015

A Vereadora que esta subscreve com amparo no Art. 122 do Regimento Interno SOLICITA que seja encaminhada a Excelentíssima Senhora Teresa Surita - Prefeita do Município de Boa Vista, enviar à **Secretaria Municipal de Obras e Urbanismo - SMOU** a seguinte **INDICAÇÃO:**

QUE SEJA FEITA A CONSTRUÇÃO DE CALÇADAS E MEIO FIO NA AVENIDA FRANCISCO VIANA NO BAIRRO CAUAME.

JUSTIFICATIVA:

A cidade de Boa Vista nos últimos anos, vem se expandindo consideravelmente e sua população está acompanhando essa expansão, ocasionando uma série de problemas em diversas áreas estruturais, por falta de planejamento e crescimento desordenado.

Os moradores reivindicam a construção de meio fio nesta rua, e é de suma importância a construção de calçada, pois está causando sérios problemas, sem os meio feio, esta área serve como deposito de lixo, com isso esse logradouro fica com um cheiro insuportável, e o nível das casas não bate com o nível da avenida, e quando chove alaga em algum trecho da avenida.

Com a colocação do meio fio os moradores teria uma opção de lazer, pois poderia fazer caminhadas e outros.

Ruas alagadas, buracos e lama são alguns dos problemas enfrentados por muitos moradores nesta época do ano, quando a chuva é mais intensa e constante. Diante disso, o Poder Público deve dispensar maior atenção para as áreas que sofrem com esses transtornos no período chuvoso e investir em obras que visem amenizá-lo.

RECEBIDO NA SECRETARIA DE APOIO LEGISLATIVO.
EM 27 / 04 / 2015
Assinatura

Providenciado Através Ofício
Nº 057 de 29 / 04 / 15 do 15
Ismael

ESTADO DE RORAIMA
CÂMARA MUNICIPAL DE BOA VISTA
GABINETE DA VEREADORA ALINE REZENDE

"O bairro precisa de uma atenção especial no tocante à limpeza geral, por estarem com muito lixo não comportando o fluxo das águas da chuva, o que deixa algumas ruas alagadas. A água não tem para onde escoar, causando transtornos para os moradores, necessitando de manutenção com urgência"

Diante do exposto solicito do órgão competente uma análise imediata e urgente para a solução desse problema.

Por se tratar de um pedido da comunidade, solicito atendimento urgente nesta indicação. **Encaminhamos as fotos em anexo.**

Gabinete da Vereadora, Boa Vista/RR, 27 de Abril de 2015.

ALINE REZENDE
Vereadora – PRTB.

Câmara Municipal de Boa Vista
Palácio João Evangelista Pereira de Melo – Gabinete da Vereadora Aline Rezende (Vice Presidente)
Avenida Capitão Ene Garcêz, 1264 - São Francisco - CEP 69 301 160 - Tel.: (95) **3621-2872** - www.cmbv.org.br - Boa Vista - Roraima
Email: **vereadoraalinerezende@gmail.com**

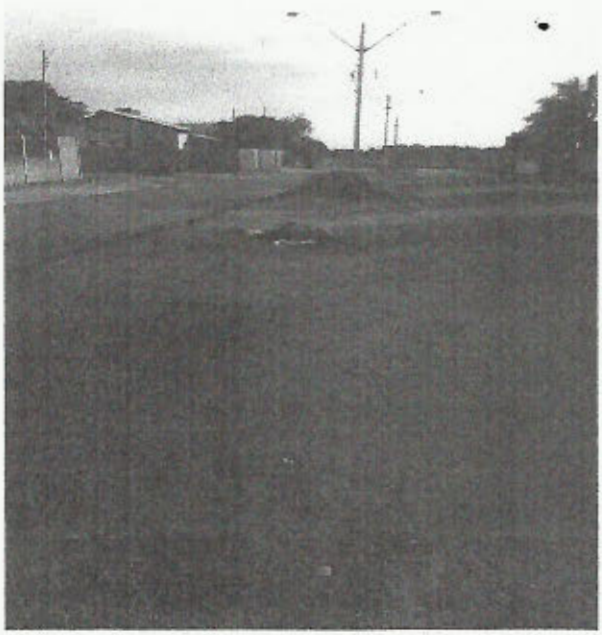

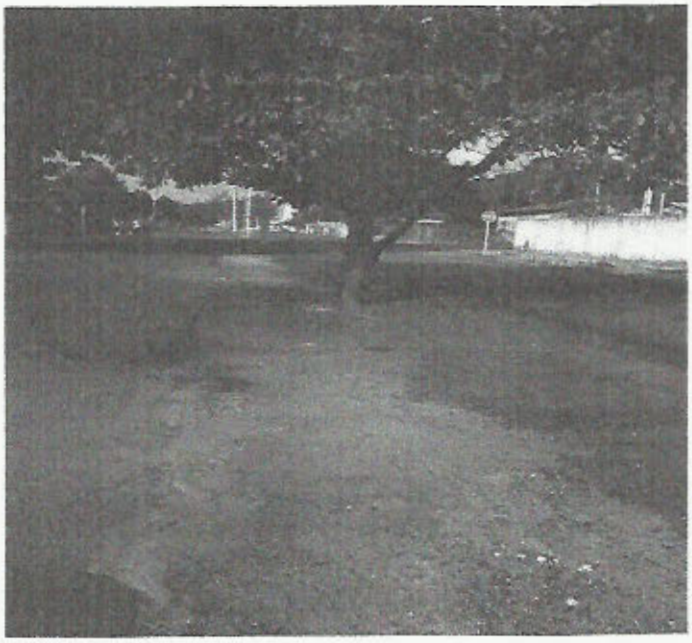





Câmara Municipal de Boa Vista
Palácio João Evangelista Pereira de Melo – Gabinete da Vereadora Aline Rezende (Vice Presidente)
Avenida Capitão Ene Garcêz, 1264 - São Francisco - CEP 69 301 160 - Tel.: (95) 3621-2872 - www.cmbv.org.br - Boa Vista - Roraima
Email: vereadoraalinerezende@gmail.com