Câmara Municipal de Castro

ESTADO DO PARANÁ

Requerimento nº 126/2025

Dropsigner
powered by Lacuna Software

SÚMULA: ***Requer informações referente à possibilidade de implantação de rede coletora de esgoto nas ruas: Oscar Marfurt e Rua Ignes de Quadros Krelling na Vila Santa Cruz, neste município.***

Senhor Presidente,

Requeiro a mesa, após ouvido Plenário, na forma regimental, seja oficiado a **Companhia de Saneamento do Paraná – SANEPAR e ao Prefeito Municipal solicitando** informações para a possibilidade da implantação de rede coletora de esgoto nas ruas: Rua Oscar Marfurt, aproximadamente do nº790 até a Associação Comunitária Bom Viver e Rua Ignes de Quadros Krelling (trecho que vai da Esquina com Av. Alcides Barreto Vaz a esquina com Rua Padre Lívio Donati) na Vila Santa Cruz, neste município.

JUSTIFICATIVA:

Tal solicitação fundamenta-se no convênio firmado no ano passado entre o município e a Sanepar, que prevê a execução de 2.700 metros de rede de esgoto e a realização de 122 ligações prediais. A implementação dessa infraestrutura é essencial para proporcionar uma melhor qualidade de vida aos nossos munícipes, além de contribuir significativamente para a proteção do meio ambiente, assegurando o correto tratamento e despejo de esgoto.

Conto com o apoio dos nobres pares para que possamos avançar nessa importante questão para a nossa comunidade.

Sala das Sessões da Câmara Municipal, 20 de março de 2025.

Documento assinado eletronicamente por **Renato Oscar da Silva Cordeiro, Vereador da Câmara Municipal de Castro**, conforme autorizado pela Resolução nº 07/2021.

Assinado eletronicamente por:
Renato Oscar da Silva Cordeiro
Data: 20/03/2025 17:18 -03:00

Dropsigner
powered by Lacuna Software

Profº Pandorff
Vereador

Documento assinado no Dropsigner. Para validar o documento e suas assinaturas acesse https://www.dropsigner.com/validate/DPLTM-MC36B-DAZGJ-L8SCE.

CROQUI

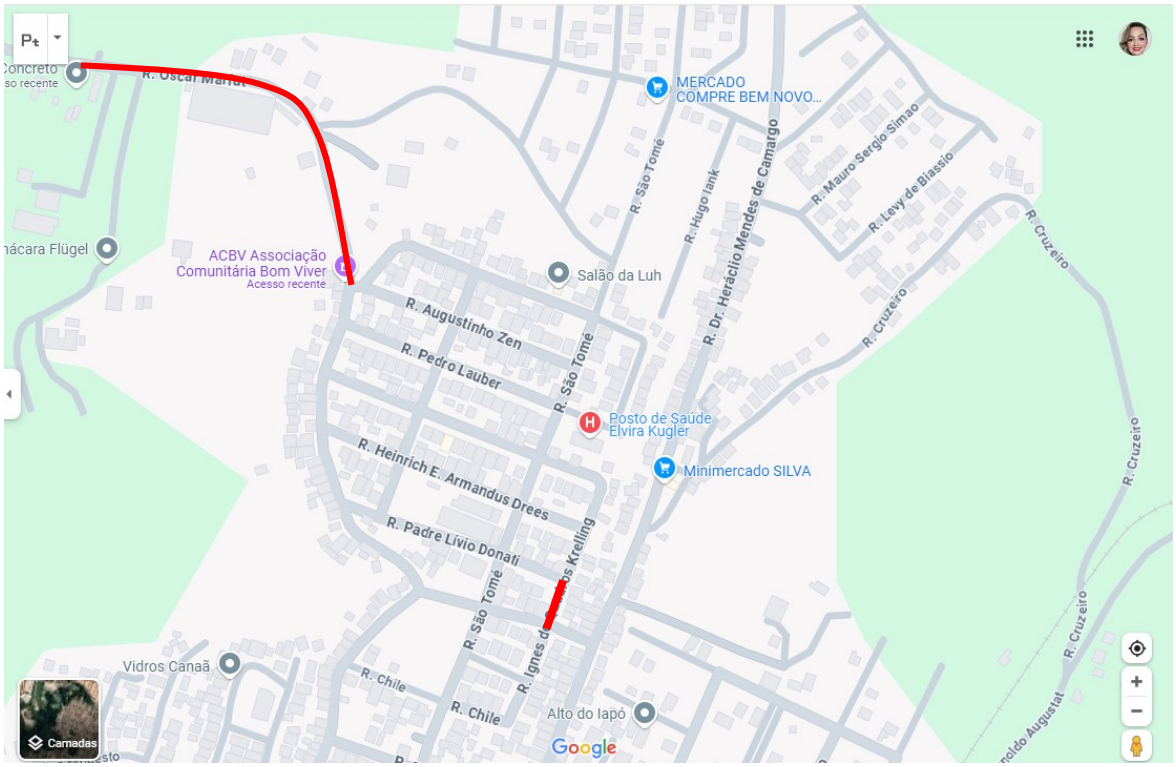

Documento assinado no Dropsigner. Para validar o documento e suas assinaturas acesse https://www.dropsigner.com/validate/DPLTM-MC36B-DAZGJ-L8SCE.

MANIFESTO DE ASSINATURAS

Código de validação: DPLTM-MC36B-DAZGJ-L8SCE

Tipo de assinatura: Simples

Esse documento foi assinado pelos seguintes signatários nas datas indicadas (Fuso horário de Brasília):

✔ Renato Oscar da Silva Cordeiro em 20/03/2025 17:18 - Assinado eletronicamente

Endereço IP	Geolocalização
179.189.26.169	Não disponível

Autenticação renato@castro.pr.leg.br (Verificado)

Login

IU069JiqW/p6MynPILN0VgGHneeI3Z+0lkl2126jLRM=

SHA-256

✔ Recepção em 20/03/2025 17:23 - Assinado eletronicamente

Endereço IP	Geolocalização
179.189.26.169	Lat: -24,790294 Long: -49,987984 Precisão: 3197 (metros)

Autenticação recepcao@castro.pr.leg.br (Verificado)

Login

0c/9LvSLF3q6/FaQyXQZudq5rDsqGT7D80p83ytYgIM=

SHA-256

Para verificar as assinaturas, acesse o link direto de validação deste documento:

https://www.dropsigner.com/validate/DPLTM-MC36B-DAZGJ-L8SCE

Ou acesse a consulta de documentos assinados disponível no link abaixo e informe o código de validação:

https://www.dropsigner.com/validate