CÂMARA MUNICIPAL DE SÃO VICENTE

Cidade Monumento da História Pátria
Cellula Mater da Nacionalidade

INDICAÇÃO Nº 2868/2023

INDICO, nos termos do artigo 150 do Regimento Interno, ao Senhor Prefeito Municipal, que realize estudo junto à Secretaria competente, que revitalize o espaço na Avenida Penedo, altura dos numerais 318 ao 406, no bairro Catiapoã, com um mini-campo.

JUSTIFICATIVA

Fomos procurados por moradores dos bairros, que solicitam a ocupação deste espaço do bairro com um mini-campo de futebol. Essa iniciativa proporcionaria aos moradores um espaço acessível para a prática de atividades físicas, promovendo a saúde e o bem-estar da comunidade. Segue imagens anexo.

SALA MARTIM AFONSO DE SOUSA

São Vicente, 13 de novembro de 2023.

TIAGO PERETTO
Vereador

À PREFEITURA
São Vicente, 13 / 11 / 23


R. Rio Largo
R. Rio Largo
Av. Penedo
Av. Penedo
Av. Penedo
Av. Penedo
Av. Pen
Point Da Cebola
Atacadão São Vicente
DIA

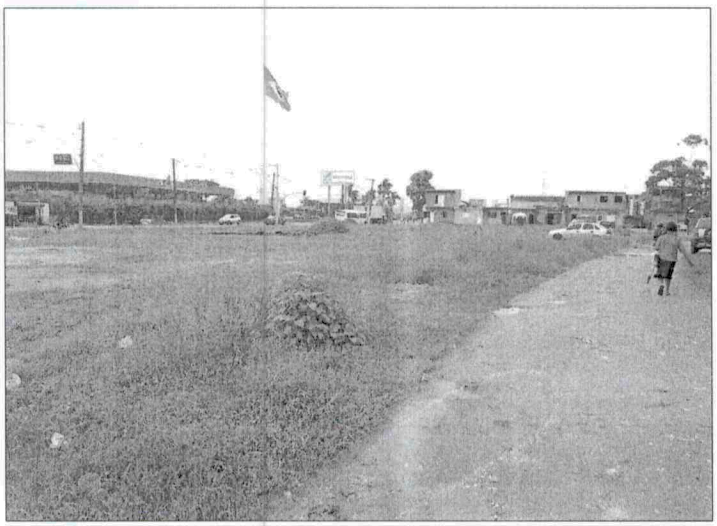

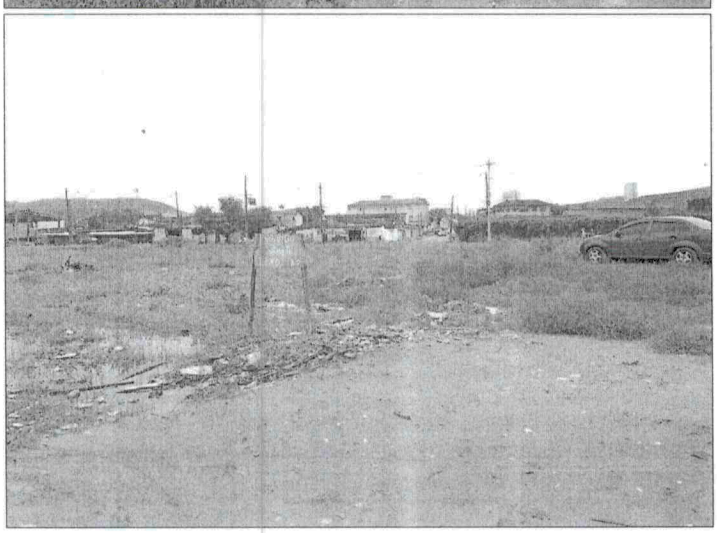

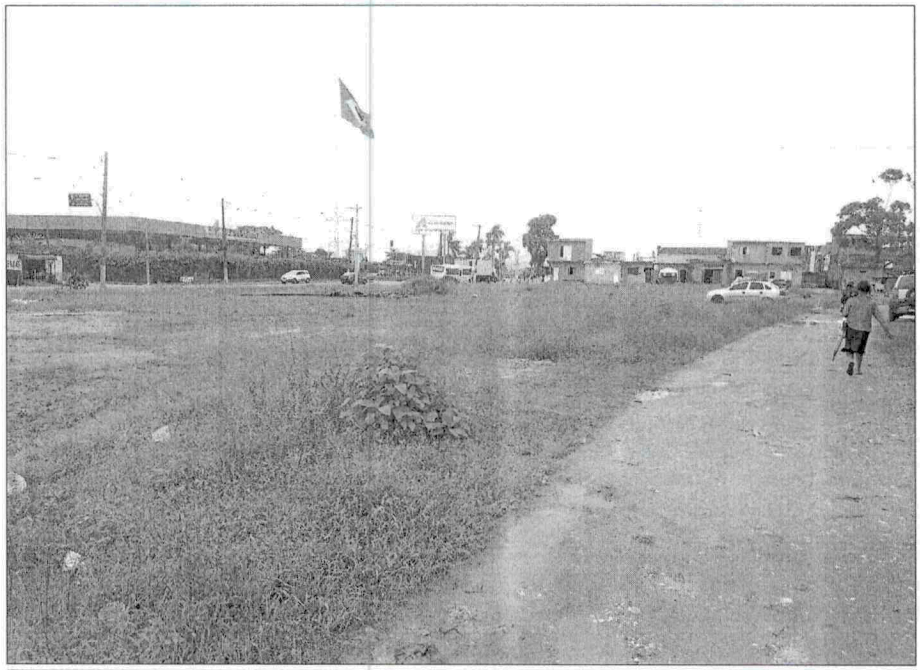



Revitalização de espaço com mini-campo para atividade físicas e esportivas.