PODER LEGISLATIVO DE CAMPO MOURÃO
ESTADO DO PARANÁ
RUA FRANCISCO FERREIRA ALBUQUERQUE 1488 - TELEFAX (44) 3518-5050 - CEP 87302-220
CX. POSTAL 421. C.N.P.J. 79.869.772/0001-14
VEREADORSUBTENENTEMACEDO@CAMPOMOURAO.PR.LEG.BR
GABINETE VEREADOR SUBTENENTE MACEDO - PROS
ASSESSORIA PARLAMENTAR

# INDICAÇÃO

O Vereador que o presente subscreve, ao usar das atribuições conferidas pelo Artigo 128, § 1°, inciso I do Regimento Interno desta Casa de Leis e nos termos do contido na LDO/2.024, através do Programa: 0010 – Programa de Construção e Manutenção de Infraestrutura e Serviços da Área Urbana e Rural - Ação 2093: Manter as Atividades da Gerência de Infraestrutura da SEIMOB, **INDICA** o envio de ofício ao **EXCELENTÍSSIMO SENHOR PREFEITO TAUILLO TEZELLI**, sugerindo a revitalização da PRAÇA SERVIDOR PÚBLICO DOMINGOS MACIEL RIBAS logradouro público localizado entre a Avenida Perimetral Tancredo de Almeida Neves e Avenida João Xavier Padilha, da planta de loteamento Jardim Copacabana a qual necessita de:

-Instalação da Placa de identificação do logradouro;

- Instalação de bancos;
- Melhoria da iluminação;
- Corte da grama;
- Poda das Arvores;
- Adequações exigidas pela LEI Nº 10.098, DE 19 DE DEZEMBRO DE 2000 que estabelece normas gerais e critério básicos para a promoção da acessibilidade das pessoas portadoras de deficiência ou com mobilidade reduzida.

**JUSTIFICATIVA**;

Munícipes que utilizam o referido espaço público relataram a este vereador os problemas encontrados no local e solicitaram uma solução haja vista a utilização para convívio com a família ficar prejudicada pela situação que se encontra.

**SALA DAS SESSÕES DO PODER LEGISLATIVO DE CAMPO MOURÃO,** Estado do Paraná, em 15 de fevereiro de 2.024.

CLAUDEMIR MACEDO DE SOUZA:69559279904
Assinado de forma digital por CLAUDEMIR MACEDO DE SOUZA:69559279904
Dados: 2024.02.15 09:31:08 -03'00'

**SUBTENENTE MACEDO**
Vereador PROS

# ANEXO




**ENDEREÇO**: PRAÇA SERVIDOR PÚBLICO DOMINGOS MACIEL RIBAS logradouro público localizado entre a Avenida Perimetral Tancredo de Almeida Neves e Avenida João Xavier Padilha, da planta de loteamento Jardim Copacabana

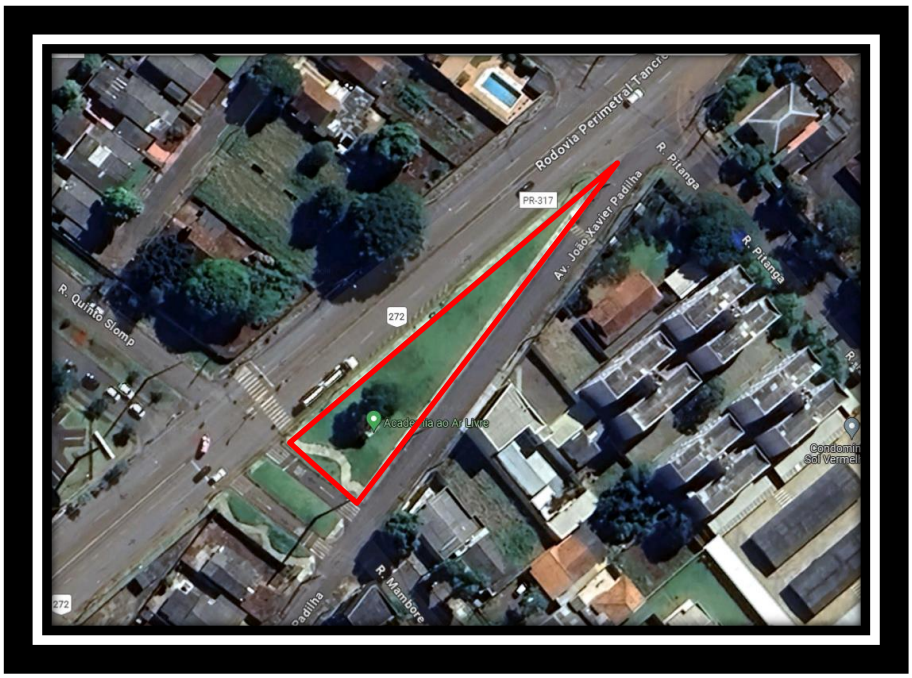


**IMAGEM**: PRAÇA SERVIDOR PÚBLICO DOMINGOS MACIEL RIBAS logradouro público localizado entre a Avenida Perimetral Tancredo de Almeida Neves e Avenida João Xavier Padilha, da planta de loteamento Jardim Copacabana. Fonte: Google maps