INDICAÇÃO

Indica melhorias a serem realizadas na Rua Primavera, Bairro Rosa Linda.

Senhor Presidente,

À luz do Regimento Interno desta Casa, apresento indicação ao Senhor Prefeito do Município de Rio Branco, a qual requeiro que seja remetida àquele Digno Poder para regular tramitação e apreciação.

Local da melhoria: Rua Primavera, Bairro Rosa Linda.

Objeto da melhoria: Rua necessita de manutenção da iluminação pública.

Justificativa

Ocorre que a mencionada necessita que as devidas providências sejam tomadas por parte do poder público para Iluminação de Via Pública.

Com o intuito de enriquecer a presente indicação, segue anexo relatório fotográfico.

É a indicação que apresento e exclamo ao acatamento de Vossa Excelência.

Rio Branco, 29 de Dezembro de 2021.

MICHELLE DE OLIVEIRA MELO WICIUK:75730090200

Assinado de forma digital por MICHELLE DE OLIVEIRA MELO WICIUK:75730090200
Dados: 2021.12.29 16:06:47 -05'00'

Dra. Michelle Melo
Vereadora

Câmara Municipal de Rio Branco
Gabinete da Vereadora
Dra. Michelle Melo - PDT

RELATÓRIO FOTOGRÁFICO

Figura 1 – Pavimentação com buracos, necessidade de limpeza e iluminação pública.

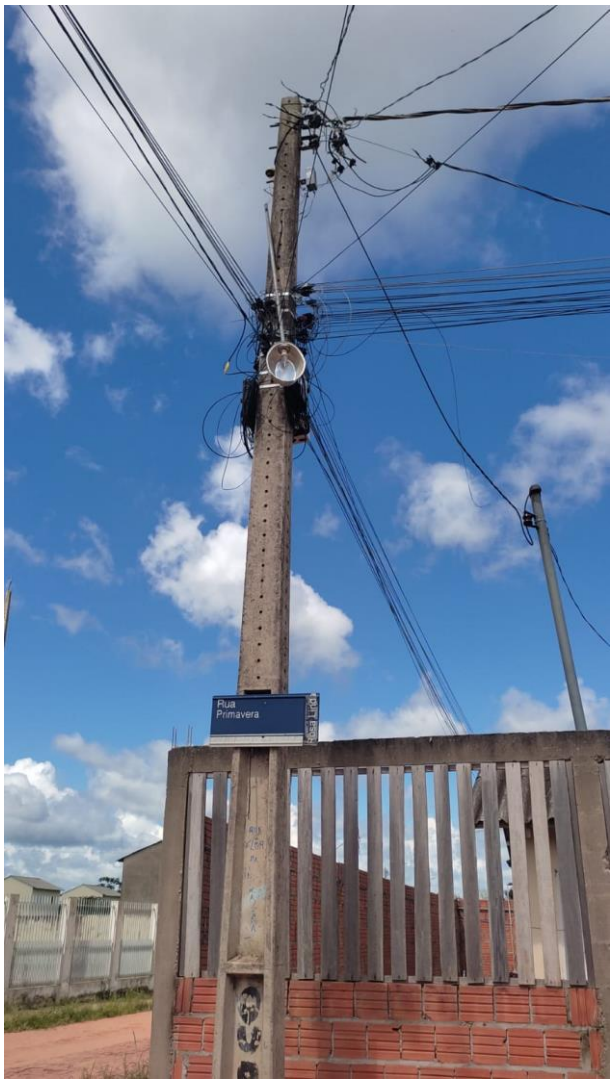

Rio Branco, 29 de Dezembro de 2021.

MICHELLE DE OLIVEIRA MELO WICIUK:75730090200

Assinado de forma digital por MICHELLE DE OLIVEIRA MELO WICIUK:75730090200
Dados: 2021.12.29 16:07:00 -05'00'

Dra. Michelle Melo
Vereadora