ESTADO DO RIO GRANDE DO SUL
CÂMARA MUNICIPAL DE VEREADORES DE BUTIÁ
Rua do Comércio, 566 — Fone (051) 652-1399

À
CÂMARA MUNICIPAL DE VEREADORES
NESTA CIDADE

A Vereadora Neuza Vargas, abaixo firmada, vem, respeitosamente apresentar a seguinte

INDICAÇÃO Nº 488/90

INDICAMOS AO EXECUTIVO MUNICIPAL QUE SEJAM ANALISADOS OS PROBLEMAR DE ALAGAMENTOS NA CIDADE BAIXA E DÁ OUTRAS PROVIDÊNCIAS.

CONSIDERANDO os constantes alagamentos na Cidade Baixa o que tem prejudicado os moradores;

CONSIDERANDO a limpeza do Arroio Martins e a canalização de diversas ruas na Cidade Baixa resolveria muitos problemas de alagamentos;

INDICAMOS QUE O EXECUTIVO MUNICIPAL determine a elaboração de um projeto de canalização na Cidade Baixa, a fim de sanar, em definitivo, os problemas existentes com o escoamento de águas, esgoto,...

Sala das Sessões, 08 de novembro de 1990.

Ver. Neuza Vargas

Digitalizado com CamScanner

ESTADO DO RIO GRANDE DO SUL
CÂMARA MUNICIPAL DE VEREADORES DE BUTIÁ
Rua do Comércio, 566 — Fone (051) 652-1399

INDICAÇÃO Nº 488/90



Centro Comunitário

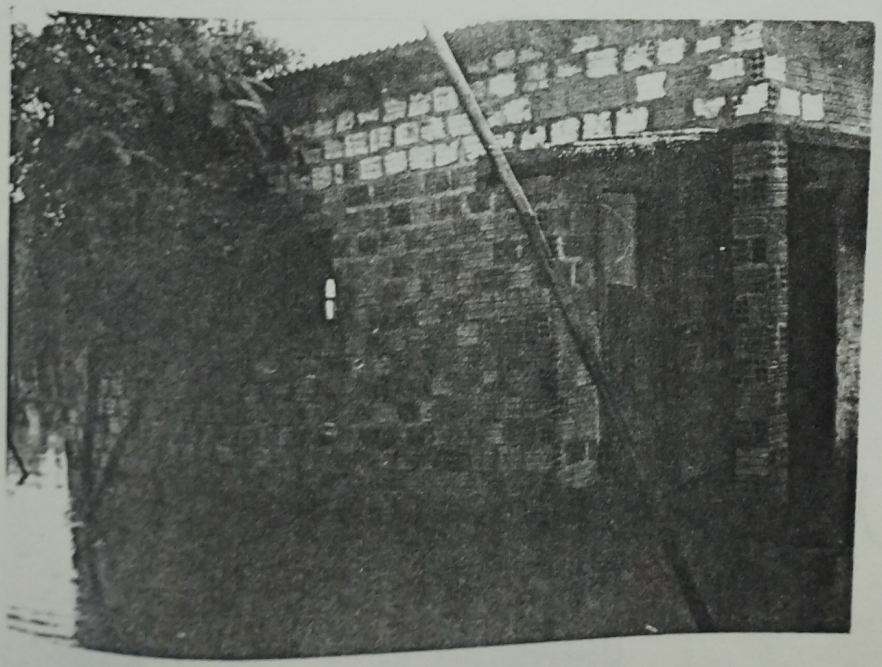

Residência do Sr. Adão Machado de Lima, Rua João Manoel Albuquerque, perto do Centro Comunitário.

Digitalizado com CamScanner

ESTADO DO RIO GRANDE DO SUL
CÂMARA MUNICIPAL DE VEREADORES DE BUTIÁ
Rua do Comércio, 566 — Fone (051) 652-1399

INDICAÇÃO Nº 488/90



Páteo da propriedade de Adão Machado de Lima



Centro Comunitário

Digitalizado com CamScanner

ESTADO DO RIO GRANDE DO SUL
CÂMARA MUNICIPAL DE VEREADORES DE BUTIÁ
Rua do Comércio, 566 — Fone (051) 652-1299



Rua Estevão Ramos Sr. Daltro Bitencort de Alves em frente a sua propriedade.

Digitalizado com CamScanner