PODER LEGISLATIVO

CÂMARA MUNICIPAL DE SANTARÉM

Avenida Dr. Anysio Chaves, 1001 | CEP. 68030-290 – SANTARÉM-PARÁ - CNPJ nº 10.219.202/0001-82

CÂMARA MUNICIPAL DE SANTARÉM
Aprovado em única Discussão
Por: unanimidade
Plenário 26/03/18
Air Machado de Aguiar
1º Secretário

GABINETE DO VEREADOR NEY SANTANA

INDICAÇÃO Nº. 09 /2018

INDICA A PREMENTE NECESSIDADE DE PROCEDER A PAVIMENTAÇÃO ASFÁLTICA DA RUA AURORA NO BAIRRO DA PRAINHA, NESTE MUNICIPIO.

Excelentíssimo Senhor Presidente da Câmara Municipal de SANTARÉM, Estado do Pará, Vereador **ANTÔNIO ROCHA** e demais colegas desta Casa Legislativa, apresentamos a indicação que após dado ciência ao Soberano Plenário, seja encaminhado **EXPEDIENTE INDICATÓRIO** ao Excelentíssimo senhor Prefeito Municipal **FRANCISCO NÉLIO AGUIAR,** com cópia ao Ilustríssimo Secretário de infraestrutura, Senhor **DANIEL GUIMARÃES SIMÕES** mostrando a necessidade de proceder à pavimentação asfáltica na rua Aurora no bairro da Prainha, neste município.

JUSTIFICATIVA

A pavimentação asfáltica em nossos bairros é de suma importância para as comunidades, a mesma gera qualidade de vida e melhora a trafegabilidade de veículos e pedestres.

A falta de pavimentação na Rua Aurora que tem a extensão de 200 metros de comprimento por 7 metros de largura e fica localizada entre as Avenidas Professor José Agostinho e Rosa Passos no Bairro da Prainha, dificulta o ir e vir dos cidadãos, danificando veículos e motocicletas que diariamente transitam por esta via fazendo manobras perigosas, o que, de certa forma, poderá ocasionar acidentes graves e danificar patrimônios.

Com a pavimentação desta Rua o trânsito certamente fluiria melhor naquele perímetro, 'desafogando' a Avenida Ismael Araújo onde fica localizada a Escola SEIHB, pois de acordo com o mapa (em anexo), a rua Aurora, obedecendo o sentido das Avenidas Rosa Passos e Professor José Agostinho, seria uma importante via de retorno.

Além disso a pavimentação da Rua Aurora é um anseio comunitário e um sonho das famílias que nela residem, uma vez que, ameniza os transtornos causados pela ação do tempo, tanto no período chuvoso quanto nos de seca.

Portanto, essa pavimentação, certamente irá amenizar as dificuldades daquela comunidade e sobretudo embelezará ainda mais a nossa cidade.

Sala das Sessões, Plenário Vereador Benedito Magalhães em ___ de fevereiro de 2018

NEY SANTANA
Vereador – PSDB

PODEMOS

PRP

Emir Aguiar - Podemos

DEM

MDB

GABINETE DO VEREADOR NEY SANTANA

ANEXO - INDICAÇÃO Nº. _____/2018

FIGURA 1. Rua Aurora, sentido Avenida Rosa Passos



FIGURA 2. Rua Aurora, sentido Avenida Professor José Agostinho

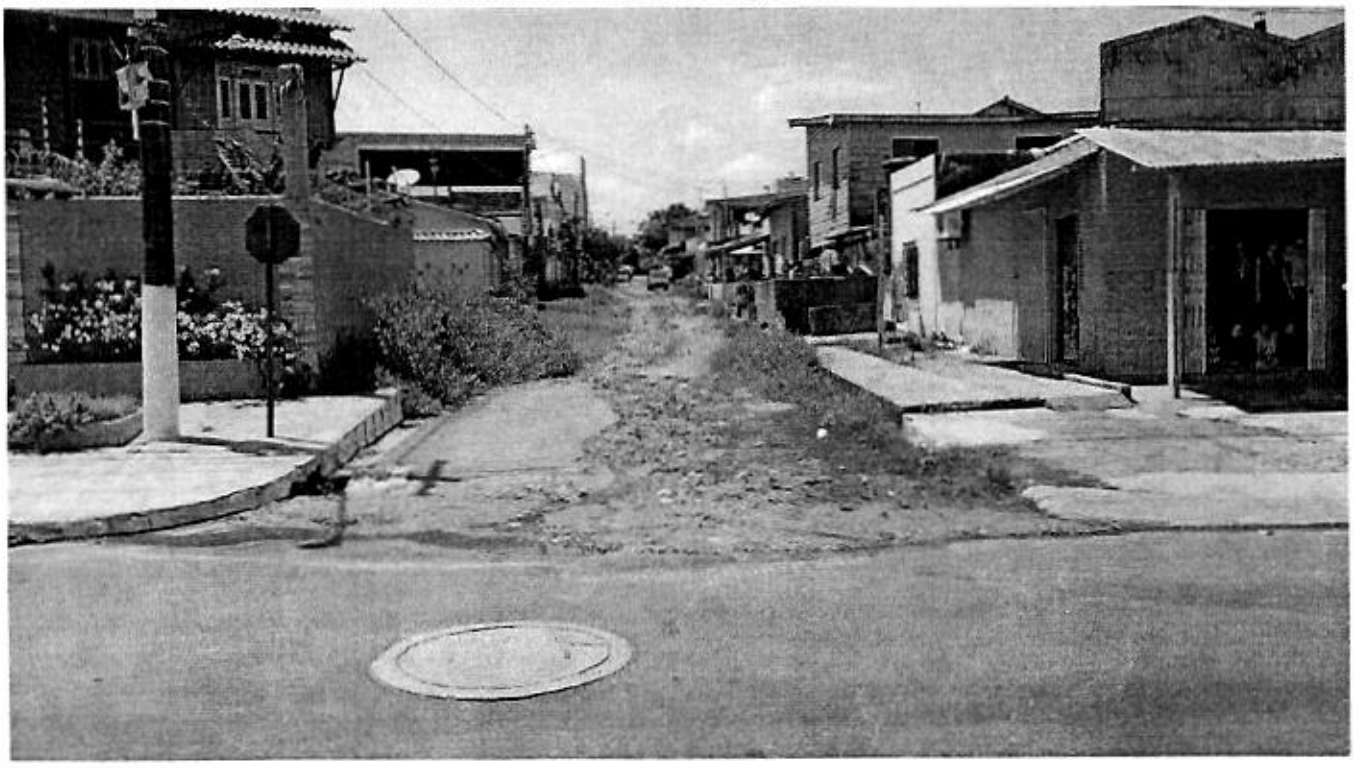

GABINETE DO VEREADOR NEY SANTANA

FIGURA 3. Mapa de localização do perímetro citado acima



FIGURA 4. Mapa (ilustrativo) indicação de sentido para facilitação do trânsito naquele perímetro

