Câmara Municipal de Campina Grande do Sul

INDICAÇÃO Nº 247/2025

O(a) Vereador(a) que esta subscreve, no uso das atribuições que lhe são conferidas pelo Art. 144 do Regimento Interno, vem respeitosamente requerer que o presente documento seja submetido ao Plenário, e após seu regular trâmite, encaminhado por meio de ofício ao Prefeito Municipal:

Solicitando a possibilidade da extensão da rede de água na Rua Avelino Santos Cardoso, bairro Barragem.

Justificativa: A medida se faz necessária para atender às famílias residentes que ainda não dispõem do serviço de forma adequada, garantindo acesso à água potável, condição essencial para a saúde, e bem estar e melhoria na qualidade de vida da comunidade.

Campina Grande do Sul, 11 de setembro de 2025.

Pedro Café
Presidente

APROVADO EM Única DISCUSSÃO E VOTAÇÃO NA 8ª SESSÃO ORDINÁRIA.

Sala das Sessões em 22/09/2025

Presidente

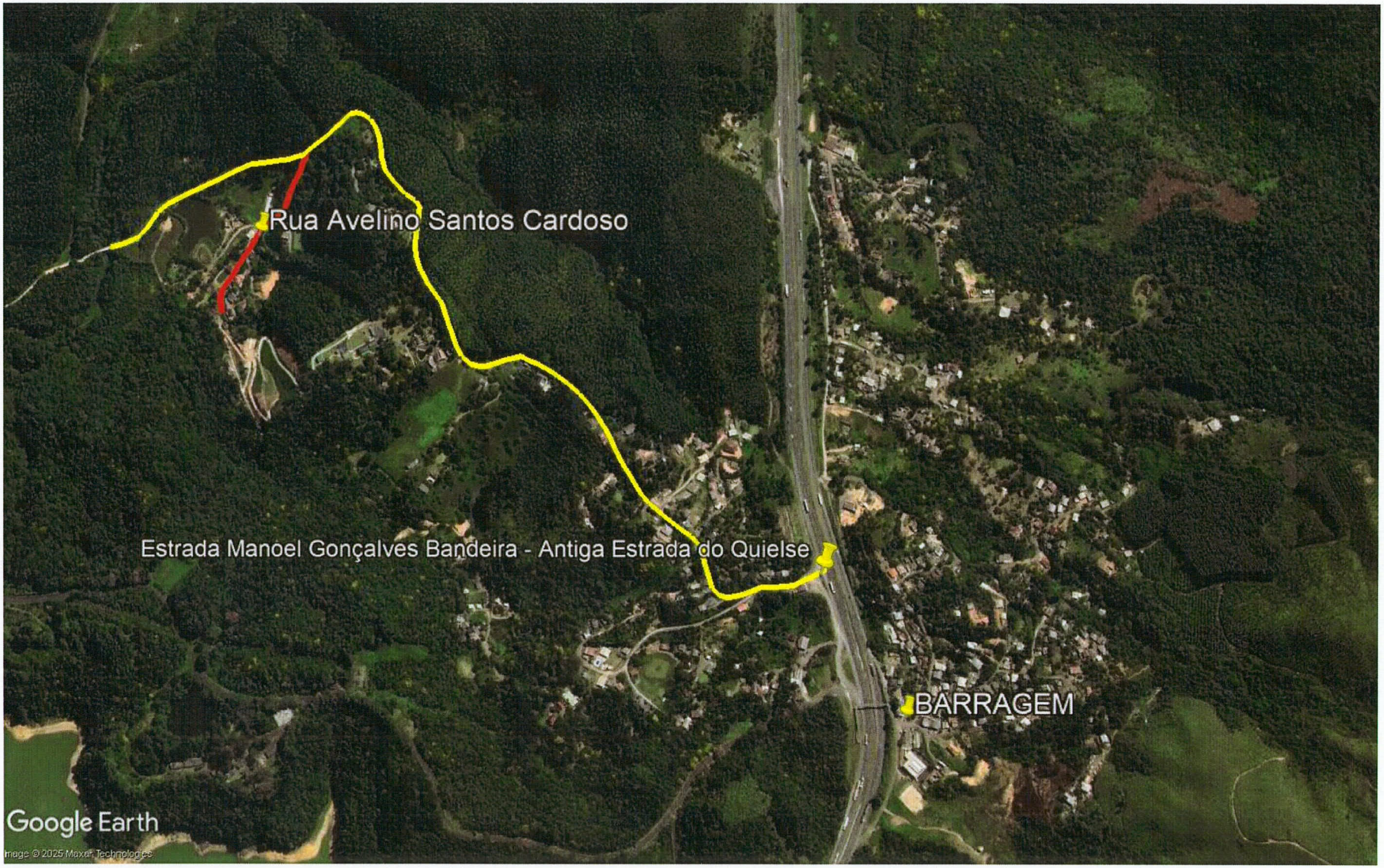
Rua Avelino Santos Cardoso
Estrada Manoel Gonçalves Bandeira - Antiga Estrada do Quielse
BARRAGEM
Google Earth
Image © 2025 Maxar Technologies