PROJETO DE LEI ORDINÁRIA Nº ____/2025 - LEGISLATIVO

"Denomina nome de Rua Barnabé de Oliveira, Via Projetada 07/24 – Código Logradouro 01111-8 do Loteamento Novo Polo Parque Santana, Bairro Capibaribe, no município de Santa Cruz do Capibaribe/PE, e dá outras providências."

O Vereador, **JÚLIO CESAR GOMES DE OLIVEIRA**, na qualidade de representante do Poder Legislativo de Santa Cruz do Capibaribe, estado de Pernambuco, no uso das suas atribuições legais, submete à apreciação dos Vereadores desta Casa, o seguinte Projeto de Lei:

Art. 1º Fica denominada por Rua Barnabé de Oliveira, a Via Projetada 07/24 – CÓDIGO LOGRADOURO 01111-8 localizada no Loteamento Novo Polo Parque Santana, Bairro Capibaribe, município de Santa Cruz do Capibaribe –PE.

Art. 2º Fica autorizado o Chefe do Poder Executivo, determinar ao órgão competente da Municipalidade, que proceda a confecção e posterior afixação da placa alusiva à denominação prevista no art. 1º, bem como comunicar ao Correios, para o devido cadastramento no CEP – Código de Endereçamento Postal, a Neoenergia Pernambuco e a Compesa.

Art. 3° Esta Lei entra em vigor na data de sua publicação.

Sala das Sessões, 08 de maio de 2025.

JULIO CESAR GOMES DE OLIVEIRA:04678883452

Assinado de forma digital por JULIO CESAR GOMES DE OLIVEIRA:04678883452
Dados: 2025.05.08 15:03:55 -03'00'

JÚLIO CESAR GOMES DE OLIVEIRA
(Caetano Motos)
- VEREADOR AUTOR -

JUSTIFICATIVA

O vereador Júlio César Gomes de Oliveira, integrante da Bancada do PL, com assento nesta Casa Legislativa, vem apresentar para deliberação plenária o presente Projeto de Lei, que é norma de ordem pública, e tem por finalidade regulamentar a identificação e nomenclatura de ruas, praças, monumentos, obras e edificações públicas, podendo ser escolhidos nomes de pessoas, datas históricas ou, acontecimentos cívicos, culturais e esportivos de relevância ou elementos ligados à natureza (vegetais ou minerais), onde sirvo-me das atribuições legais para homenagear a ilustre pessoa que foi o senhor Barnabé de Oliveira, da qual segue a biografia em anexo.

Ante o exposto, submeto à apreciação da matéria ao Plenário desta Câmara Municipal, contando com o apoio dos Nobres Vereadores para a aprovação do presente projeto.

Sala das Sessões, 08 de maio de 2025.

JULIO CESAR GOMES DE OLIVEIRA:04678883452

Assinado de forma digital por JULIO CESAR GOMES DE OLIVEIRA:04678883452
Dados: 2025.05.08 15:04:25 -03'00'

JÚLIO CESAR GOMES DE OLIVEIRA
(Caetano Motos)
- VEREADOR AUTOR -

Biografia

O senhor Barnabé de Oliveira nasceu em 29 de novembro de 1954, em São Domingos do Maranhão, Filho do senhor José Amaro de Oliveira e da senhora Maria Niná Ferreira, durante sua vida, construiu uma trajetória marcada por trabalho, dedicação e amor à família, foi caminhoneiro por muitos anos, profissão que exerceu com coragem e determinação, mais tarde, tornou-se comerciante em Santa Cruz do Capibaribe, onde era conhecido e respeitado pela sua honestidade e simpatia, morou em Caruaru, cidade onde conheceu sua esposa e companheira de vida, Rosalva, com quem se casou em 1986. Juntos, formaram uma família sólida e amorosa, Barnabé foi pai de dois filhos, Rotterdam e Bruna, um avô dedicado, deixando um legado de carinho, valores e exemplo para os netos, faleceu em 25 de maio de 2022, deixando saudades eternas nos corações de todos que o amaram, sua memória permanece viva por meio das histórias, dos ensinamentos e do amor que semeou ao longo da vida.



Barnabé de Oliveira
(Seu Barnabé)

VIA PROJETADA 07/24 – CÓDIGO LOGRADOURO 01111-8
LOTEAMENTO NOVO POLO PARQUE SANTANA - BAIRRO CAPIBARIBE

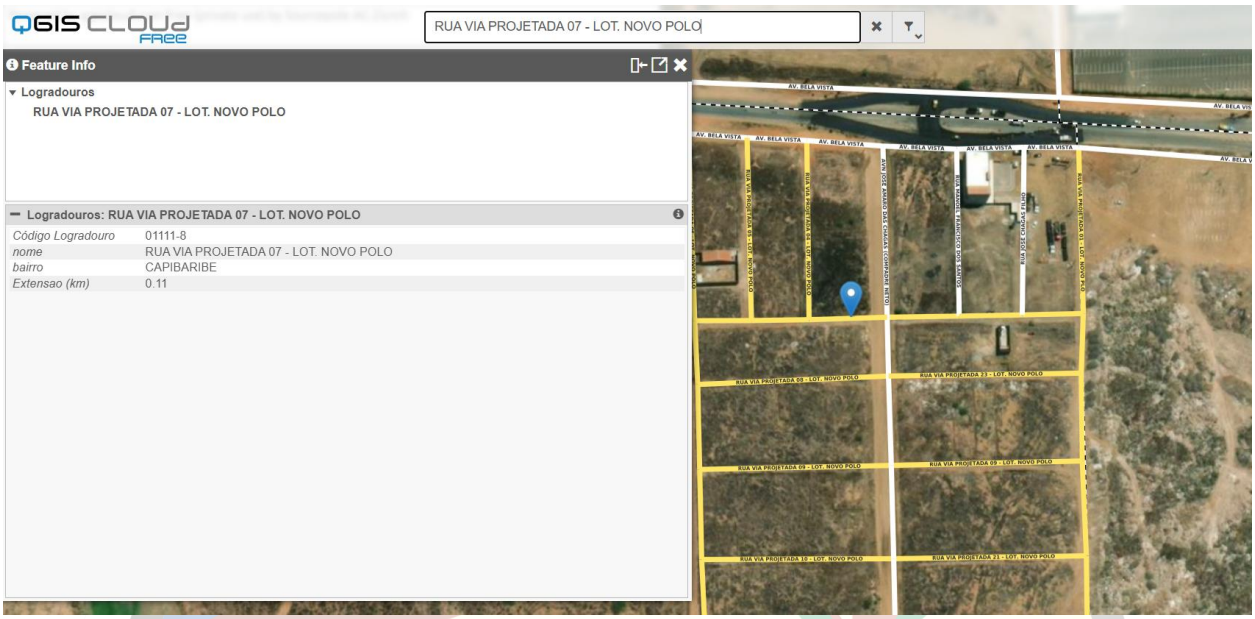

Loteamento Novo Polo Parque Santana - Bairro Capibaribe

