ENCAMINHAR AO
EXECUTIVO MUNICIPAL
02.ª SESSÃO
DATA 08/02/22
PRESIDENTE

SENHOR PRESIDENTE
SENHORES VEREADORES E VEREADORAS

INDICAÇÃO Nº 0274

Atendendo reclamação de munícipes é que **INDICO** a Excelentíssima Senhora Prefeita **RAQUEL AUXILIADORA CHINI** para que determine a **SEURB – SECRETARIA DE URBANISMO,** que seja notificado o proprietário das casas abandonadas a limpeza e colocação de portões na **AV. JOSE LENADRO DE CARVALHO**, residências de **nº 416 e 1420 – BAIRRO ESMERALDA.**

A qual está sendo invadida por elementos estranhos que se utilizam desse local para práticas ilícitas, promovendo desordens e causando temor nos moradores vizinhos, além de que devido a falta de manutenção nas residências essas estão com acumulo de lixos, acumulando água, formando um criadouro do mosquito Aedes aegypti, transmissor de diversas doenças.

É importante que sejam tomadas providencias, em regime de urgência, a fim de se evitarem invasões por elementos mal intencionados, que geralmente apoderam – se desses locais para realizar praticas contrarias a moral e aos bons costumes, além de atemorizarem os cidadãos e limpeza nas residências evitando a proliferação do mosquito.

Anexo foto.

Sala Emancipador Oswaldo Toschi, 08 de fevereiro de 2022

MARCELINO SANTOS GOMES
Vereador

VEREADOR MARCELINO

INDICAÇÃO A SEURB- NOTIFICAR PROPRIETÁRIO A EXECUTAR LIMPEZA, E COLOCAÇÃO DE PORTÕES LOCALIZADO NA AV. JOSE LEANDRO DE CARVALHO NOS Nº 416 E 1420 – BAIRRO ESMERALDA.



VEREADOR MARCELINO

INDICAÇÃO A SEURB- NOTIFICAR PROPRIETÁRIO A EXECUTAR LIMPEZA, E COLOCAÇÃO DE PORTÕES LOCALIZADO NA AV. JOSE LEANDRO DE CARVALHO NOS Nº 416 E 1420 – BAIRRO ESMERALDA.



VEREADOR MARCELINO

INDICAÇÃO A SEURB- NOTIFICAR PROPRIETÁRIO A EXECUTAR LIMPEZA, E COLOCAÇÃO DE PORTÕES LOCALIZADO NA AV. JOSE LEANDRO DE CARVALHO NOS Nº 416 E 1420 – BAIRRO ESMERALDA.

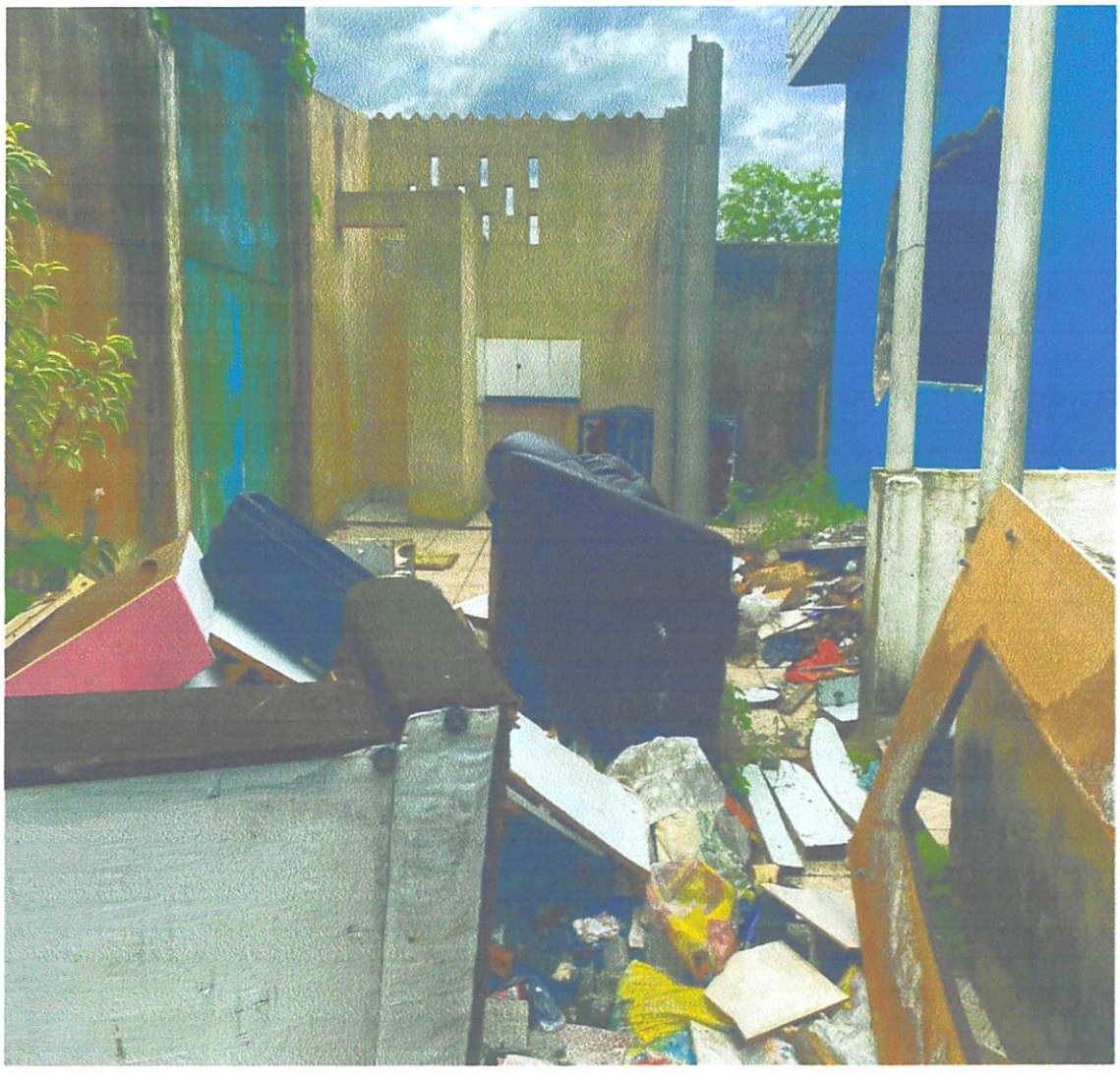

VEREADOR MARCELINO

INDICAÇÃO A SEURB- NOTIFICAR PROPRIETÁRIO A EXECUTAR LIMPEZA, E COLOCAÇÃO DE PORTÕES LOCALIZADO NA AV. JOSE LEANDRO DE CARVALHO NOS Nº 416 E 1420 – BAIRRO ESMERALDA.



VEREADOR MARCELINO

INDICAÇÃO A SEURB- NOTIFICAR PROPRIETÁRIO A EXECUTAR LIMPEZA, E COLOCAÇÃO DE PORTÕES LOCALIZADO NA AV. JOSE LEANDRO DE CARVALHO NOS Nº 416 E 1420 – BAIRRO ESMERALDA.



VEREADOR MARCELINO

INDICAÇÃO A SEURB- NOTIFICAR PROPRIETÁRIO A EXECUTAR LIMPEZA, E COLOCAÇÃO DE PORTÕES LOCALIZADO NA AV. JOSE LEANDRO DE CARVALHO NOS Nº 416 E 1420 – BAIRRO ESMERALDA.



VEREADOR MARCELINO

INDICAÇÃO A SEURB- NOTIFICAR PROPRIETÁRIO A EXECUTAR LIMPEZA, E COLOCAÇÃO DE PORTÕES LOCALIZADO NA AV. JOSE LEANDRO DE CARVALHO NOS Nº 416 E 1420 – BAIRRO ESMERALDA





