Câmara Municipal de Cascavel

ESTADO DO PARANÁ

INDICAÇÃO Nº 1083 DE 2023.
(Proponente: Vereador Pedro Sampaio/PODEMOS)

CÂMARA MUNICIPAL DE CASCAVEL
Recebido em 14/08/23
Protocolo

Excelentíssimo Senhor Presidente da Câmara Municipal de Cascavel

INDICO, nos termos que regem o art. 143 do Regimento Interno desta Casa de Leis, seja encaminhado expediente ao Poder Público Municipal, perante o Instituto de Planejamento de Cascavel (IPC), solicitando estudos técnicos no sentido de realizar implantação de viaduto na BR-467, na altura da Rua Castro, ligando o bairro São Cristóvão e o Bairro Brasília.

É a Indicação. Sala de Sessões.
Cascavel, 14 de agosto de 2023.

Pedro Sampaio
Vereador/PODEMOS

Justificação:

Senhor presidente. A presente indicação tem por objetivo que seja realizado o estudo para implantação de viaduto na BR-467, na altura da Rua Castro, onde fará a ligação dos bairros São Cristóvão e Brasília.

Com essa proposta de implantação o viaduto trará grandes melhorias para os moradores da região norte, visto que, os acessos encontram-se com alta demanda de fluxo em seus horários de pico.

Baseado nos estudos de entorno, na malha viária e até mesmo na projeção de crescimento da cidade, podemos constatar que com essa proposta os bairros São Cristóvão, Brasília, Brazmadeira e Floresta, serão contemplados com tais melhorias. Tivemos um grande aumento populacional nas regiões em questão, como por exemplo o Residencial Riviera, onde tiveram 2.089 novas unidades habitacionais, bem como os loteamentos Lago Azul, Montreal, Belmonte, Florais do Paraná, Mantovani que são loteamentos novos e com grande potencial de crescimento.

Em anexo apresentaremos um croqui sobre a implantação de viaduto na Rua Castro, onde analisamos a topografia da BR-467 e seus níveis, principalmente onde irá acontecer o ligamento de acesso da rua. Juntamente com a proposta de viaduto planejamos uma nova opção para mudarmos os sentidos de algumas ruas do bairro que resultaria numa mobilidade mais eficaz.

O objetivo do presente projeto de implantação é colaborar na melhoria do tráfego para os moradores, que são obrigados a utilizarem os acessos pelos viadutos para as demais regiões.

CONFERIDO
DIRETORIA LEGISLATIVA

Desta forma, a presente indicação visa solicitar estudos técnicos afim de concretizar o processo de implantação de viaduto na BR-467, amenizando assim os transtornos causados aos moradores destas regiões, garantindo maior trafegabilidade e beneficiando a todos.

Nestes termos, pede deferimento.

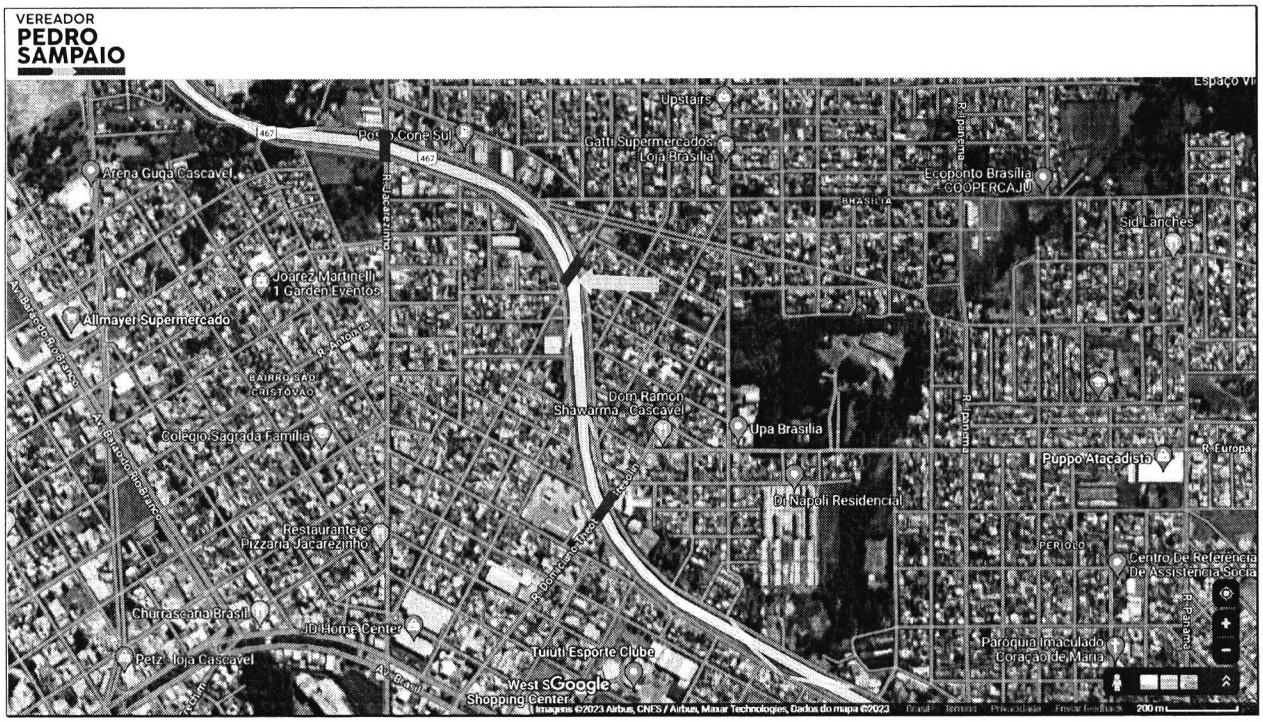

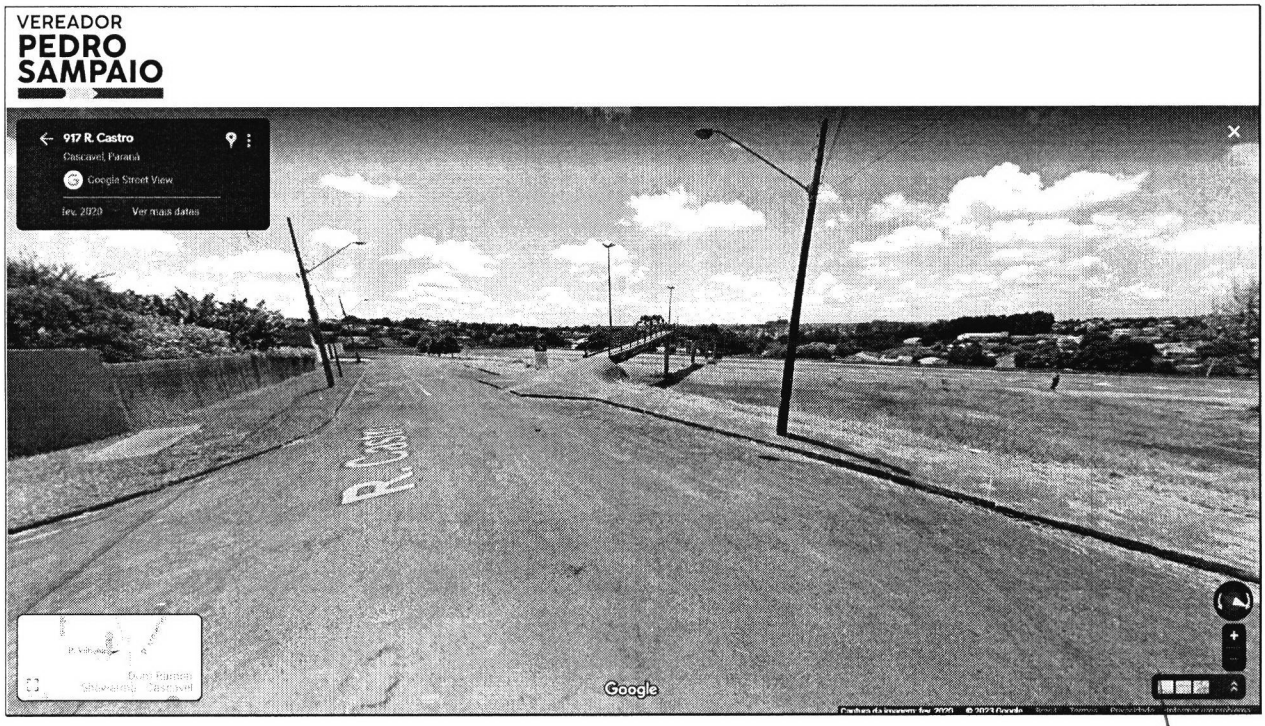

VEREADOR
PEDRO SAMPAIO

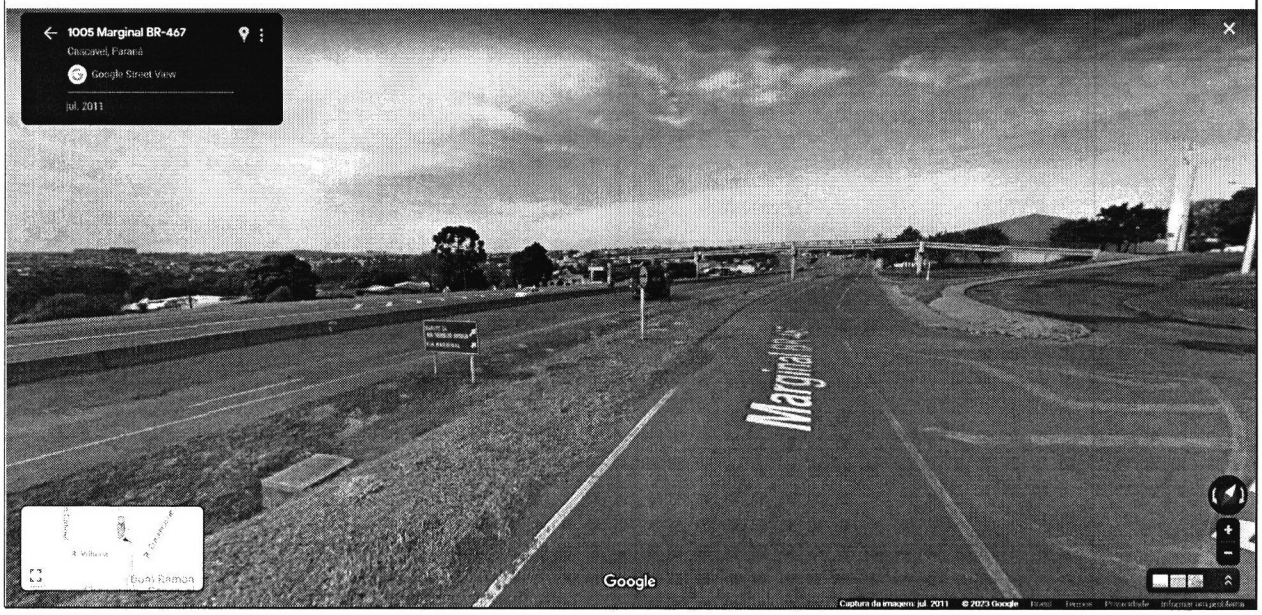

VEREADOR
PEDRO SAMPAIO



VEREADOR
PEDRO
SAMPAIO

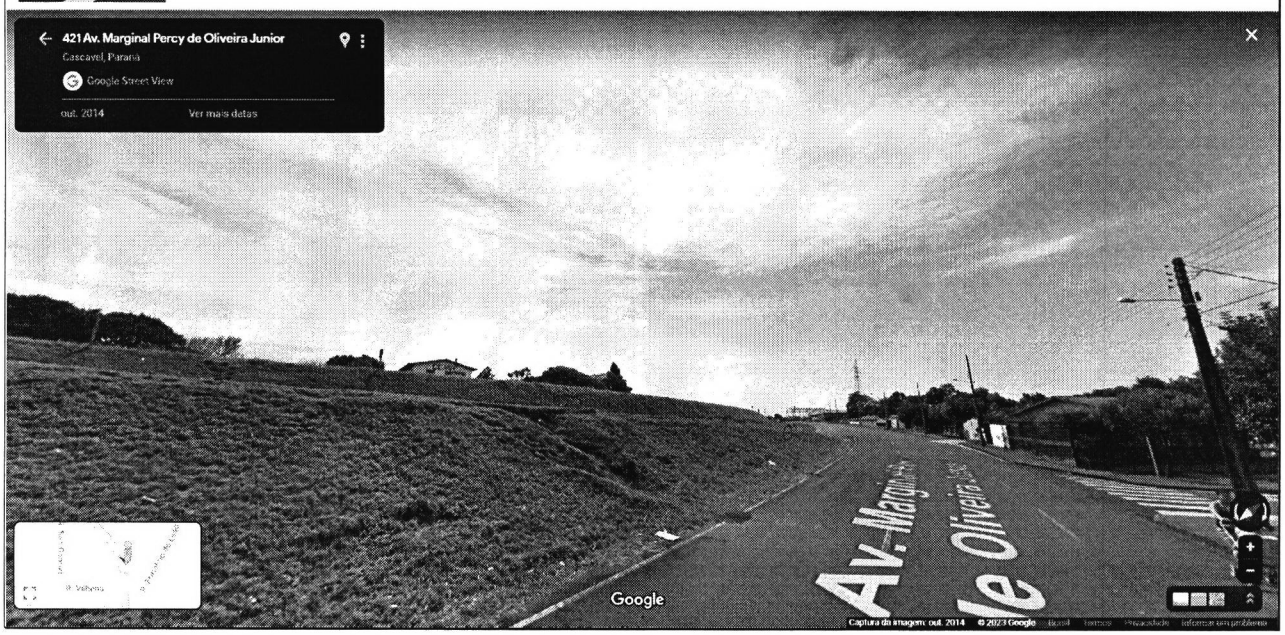



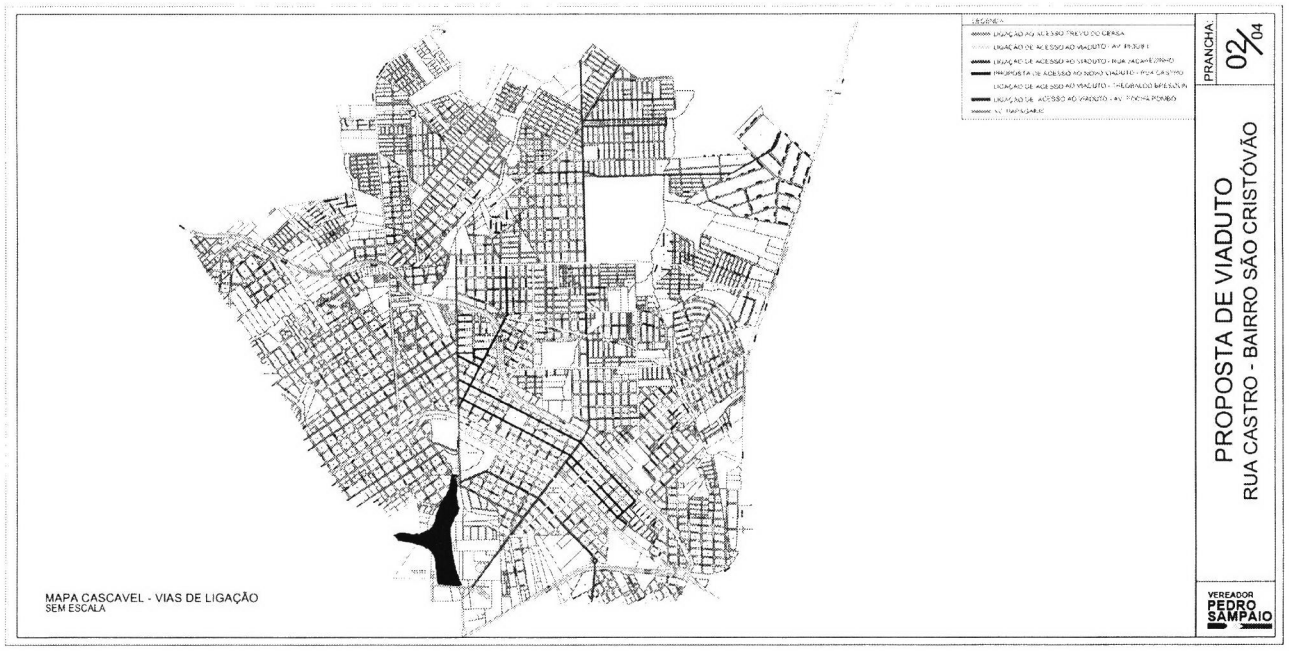

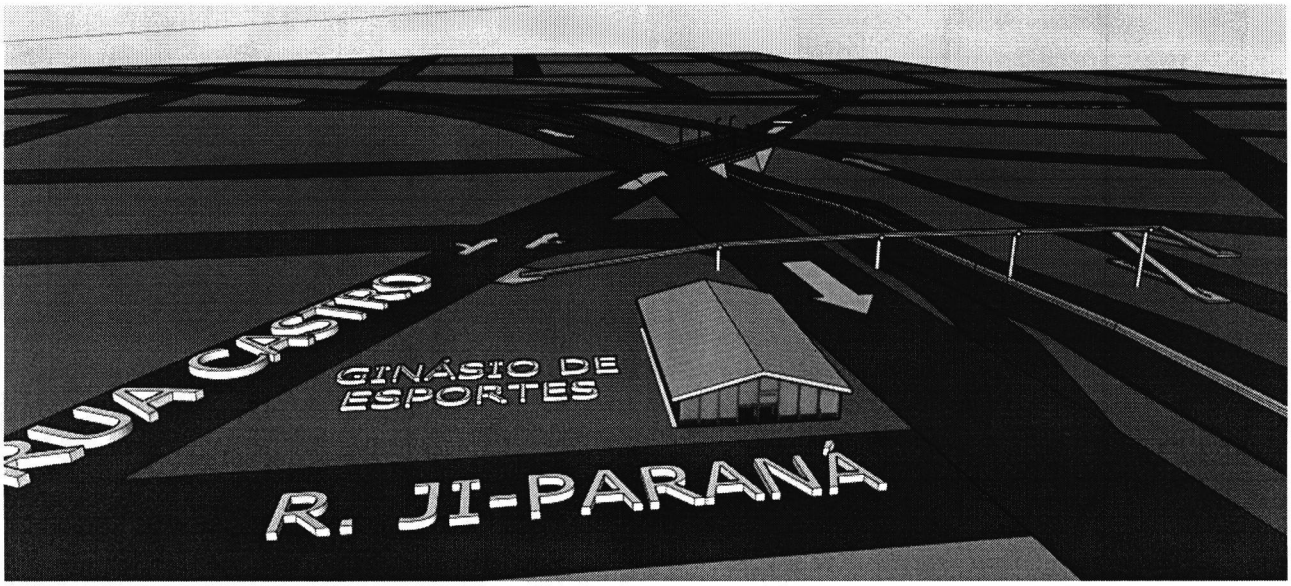

VEREADOR
PEDRO
SAMPAIO

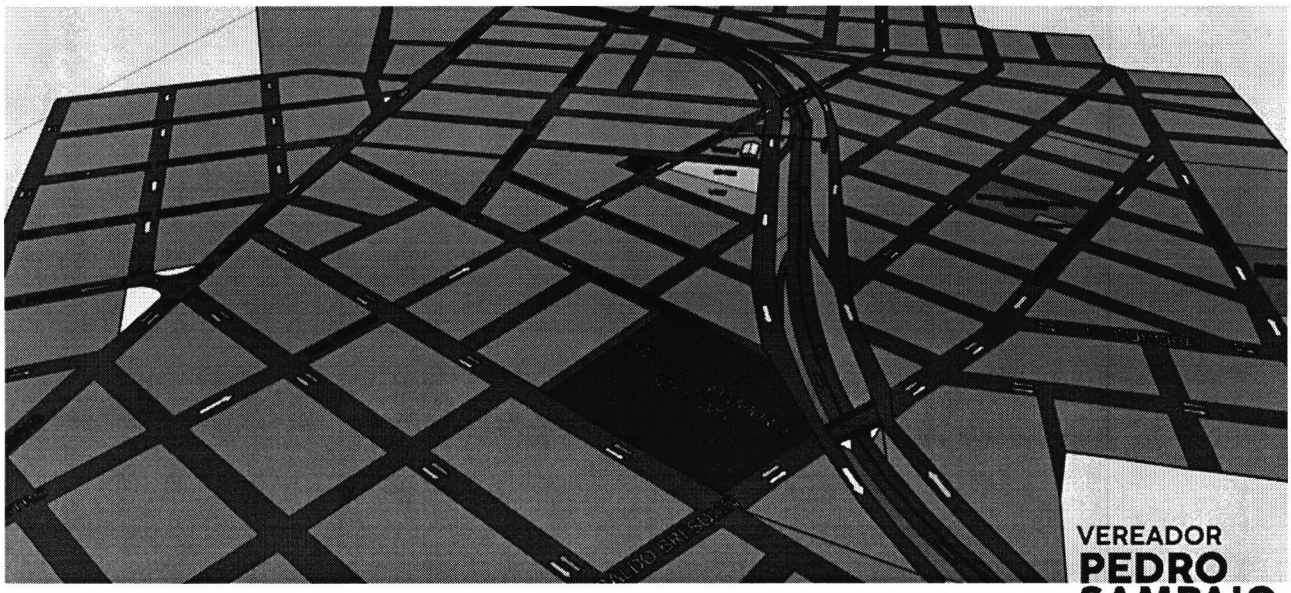
VEREADOR
PEDRO
SAMPAIO

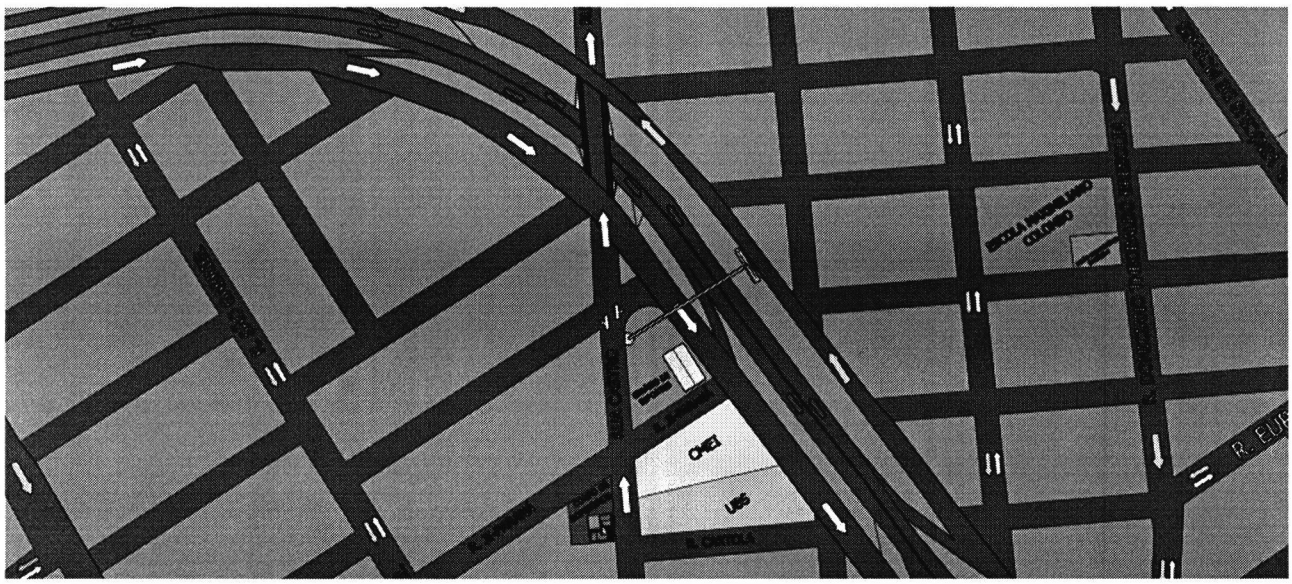
ESCOLA
CMEI
UBS
VEREADOR
PEDRO
SAMPAIO

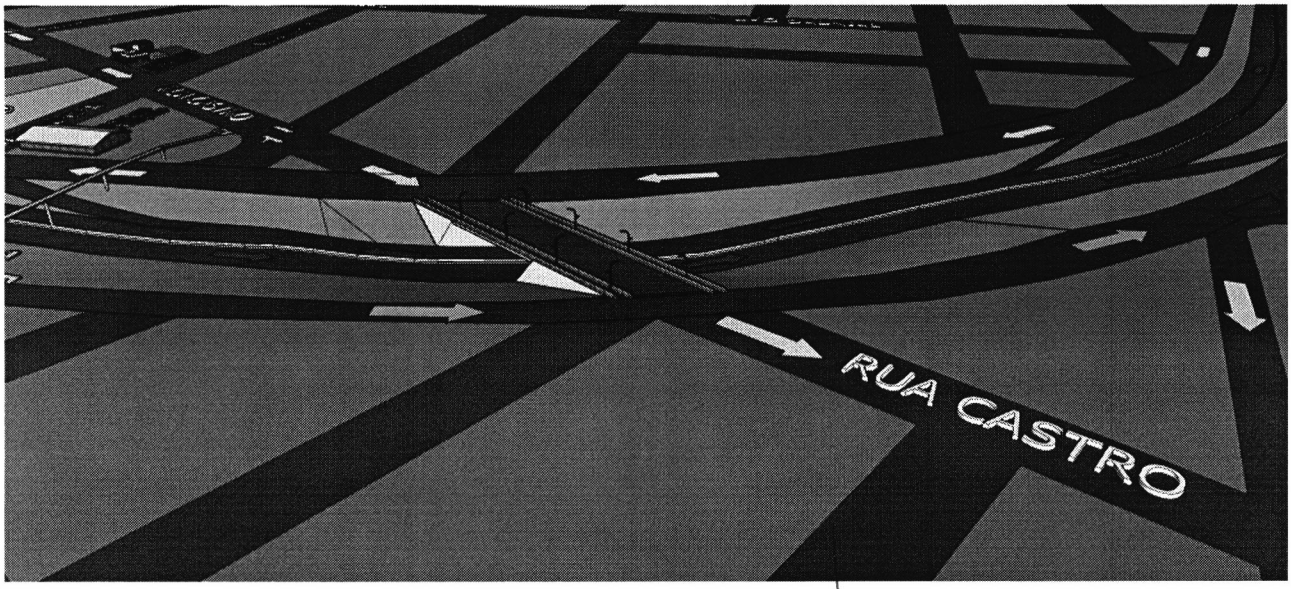

VEREADOR
PEDRO
SAMPAIO