Câmara Municipal de Fortaleza
Gabinete do Vereador Luiz Sérgio (PSB)

REQUERIMENTO Nº -1384/2025

REQUER O ENCAMINHAMENTO DE EXPEDIENTES À SECRETARIA MUNICIPAL DE CONSERVAÇÃO E SERVIÇOS PÚBLICOS (SCSP) E À SECRETARTA EXECUTIVA REGIONAL VIII, SOLICITANDO A PAVIMENTAÇÃO EM PEDRA TOSCA NA RUA UCRÂNIA, Nº 710, BAIRRO PASSARÉ, NESTA CAPITAL.

EXMO. SR. PRESIDENTE DA CÂMARA MUNICIPAL DE FORTALEZA

O **VEREADOR LUIZ SÉRGIO (PSB)**, no uso de sua atribuição regimental, vem, mui respeitosamente, à presença de V.Exa, requerer o encaminhamento de expedientes à Secretaria Municipal de Conservação e Serviços Públicos (SCSP) e à Secretaria Executiva Regional VIII, solicitando a pavimentação em pedra tosca na Rua Ucrânia, nª 710, Bairro Passaré, na forma que indica.

A presente solicitação decorre de uma reivindicação dos moradores da região, próximo à Capela de Santa Teresinha do Menino Jesus, localizada na Rua Ucrânia, nª 710, Bairro Passaré, que visa promover o bem-estar da comunidade e melhorar a infraestrutura urbana.

Sem mais para o momento antecipamos protestos de mais elevada estima e consideração, bem como, nos colocamos ao seu inteiro dispor para qualquer esclarecimento que se faça necessário.

DEPTO. LEGISLATIVO DA CÂMARA MUNICIPAL DE FORTALEZA, 29 DE JANEIRO DE 2025.

LUIZ SÉRGIO
VEREADOR- PSB

DEPARTAMENTO LEGISLATIVO
RECEBIDO EM:
29 JAN 2025
09 00
SERVIDOR

Câmara Municipal de Fortaleza
Gabinete do Vereador Luiz Sérgio (PSB)

CROQUI DE LOCALIZAÇÃO

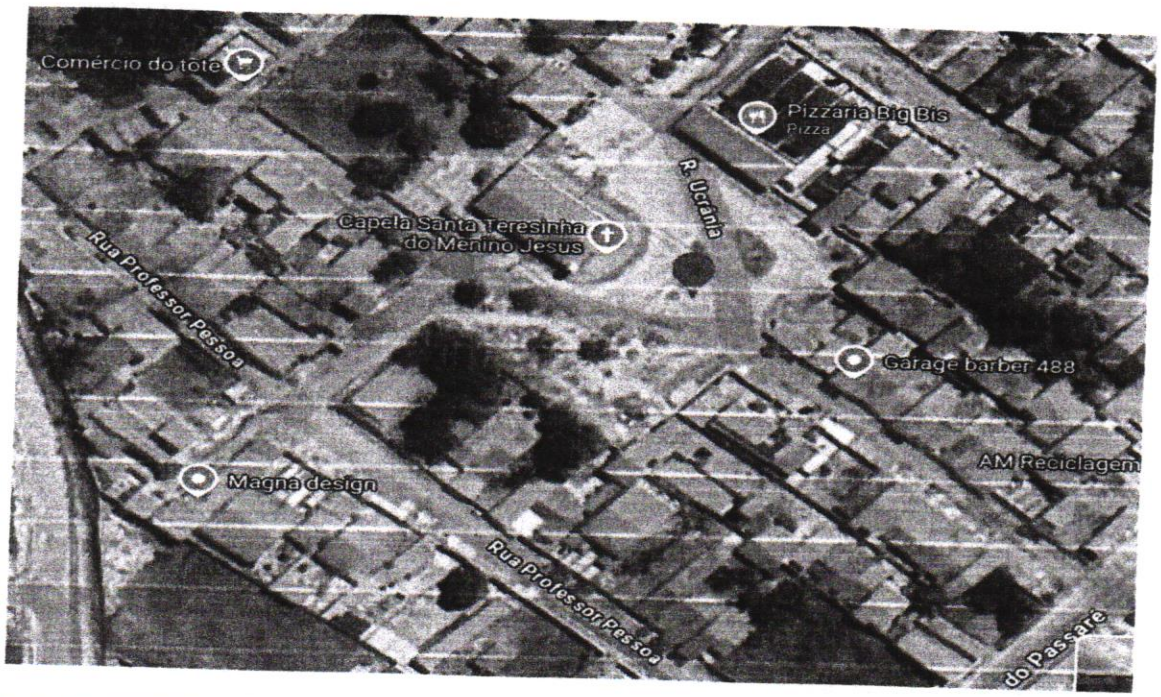



LUIZ SÉRGIO

VEREADOR- PSB