REQUERIMENTO Nº 803/2023

Divinópolis, de 24 de Janeiro de 2023.

Exmo. Sr.
Eduardo Print Júnior
DD. Vereador Presidente da Câmara Municipal Nesta

O Vereador, que o presente subscreve, nos termos regimentais, requer de V. Excelência, depois de ouvido o soberano plenário, que seja encaminhada ao Sr. Prefeito Municipal Gleidson Gontijo de Azevedo, este requerimento, solicitando informações, sobre os ofícios 280/2022 e 281/2022, recebidos pela Segov no dia 09 de Novembro de 2022, conforme carimbo nos ofícios anexados a este requerimento. Os ofícios foram endereçados para a Secretaria de Meio Ambiente e Secretaria de Serviços Urbanos com o intuito de atender demandas específicas da Munícipe solicitante.

Porém ao mantermos contato com as respectivas Secretarias para verificarmos o andamento das solicitações, foi nos informado que os ofícios supracitados não foram recebidos, gerando assim uma morosidade no atendimento da demanda, visto que, o pedido foi feito em Novembro do ano anterior. Solicitamos um posicionamento sobre a situação. Houve extravio dos ofícios? É comum o acontecimento destas situações?

Justificativa

Tal requerimento se faz necessário, visto a necessidade do atendimento das demandas inseridas nos ofícios em anexo.

Nestes termos peço o deferimento.

Atenciosamente,

ASSINADO DIGITALMENTE
JOSE BRAZ DIAS
A conformidade com a assinatura pode ser verificada em:
http://serpro.gov.br/assinador-digital
SERPRO

Zé Braz
Vereador – PV

Divinópolis, 08 de novembro de 2022.

Ofício 281/2022
Gabinete do Vereador Zé Braz
Exmo. Sr.
Pabloneli de Sousa Vidal
Secretaria de Meio Ambiente

Assunto: Limpeza de corgo, Bairro Orion;

Exmo. Sr. Secretário

Cumprimentando cordialmente, venho solicitar especial atenção de Vossa Senhoria no sentido de dirigir um fiscal de postura para que sejam tomadas providências cabíveis para realizar a limpeza de um corgo localizado na Rua Intumbiara, na altura do número 120, conforme imagens em anexo, Bairro Orion.

Tal pedido se faz urgente e necessário, uma vez que a falta de limpeza coloca toda a comunidade em risco, em razão da infestação de animais peçonhentos e venenosos.

Antecipadamente grato pela atenção a mim dispensada, reitero votos de estima e apreço.

Atenciosamente,

José Braz Dias
Vereador | Legislatura 2021-2024

Recebido em:
09 NOV 2022
SEGOV

ANEXO I



ANEXO II

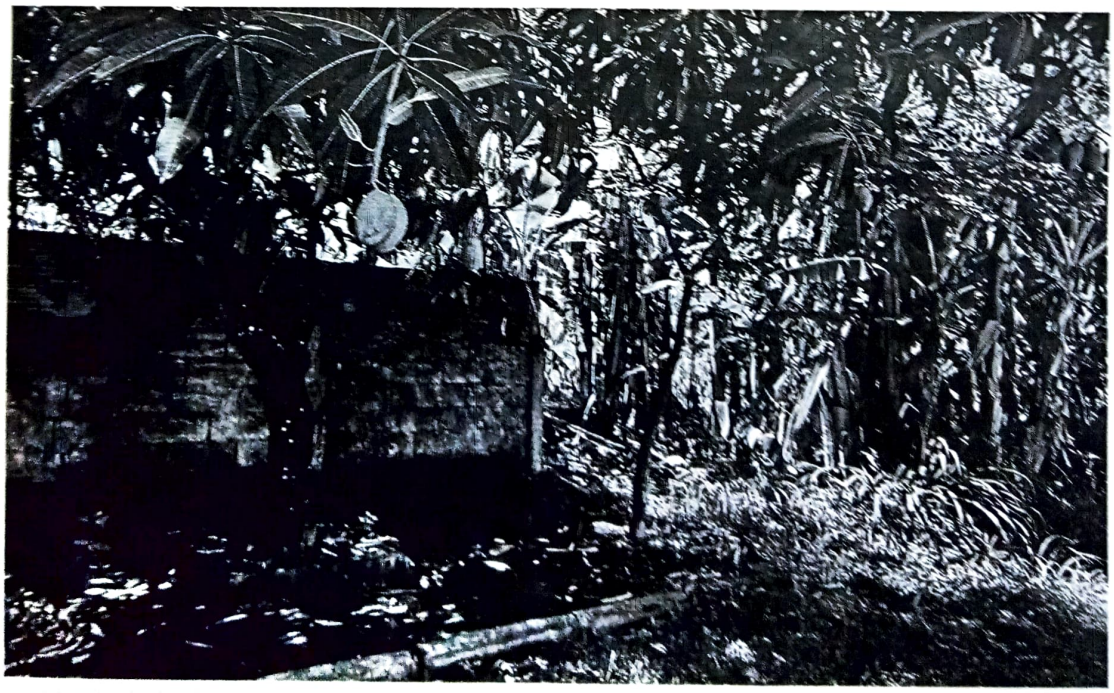

Rua São Paulo, 277 | Praça Jovelino Rabelo | Centro | CEP 35.500-006
Fone: (37) 2102 8200 | Fax: 2102 8290
www.divinopolis.mg.leg.br | geral@divinopolis.mg.leg.br

Divinópolis, 08 de novembro de 2022.

Ofício 280/2022

Gabinete do Vereador Zé Braz

Exmo. Sr.

Gustavo Mendes Martins

Secretaria Municipal de Operações e Serviços Urbanos

Assunto: Corte de Árvore, Bairro Orion;

Exmo. Sr. Secretário

Cumprimentando-o cordialmente, o Vereador que o presente subscreve vem por meio deste requerer de Vossa Senhoria, especial atenção no sentido de tomar as providências cabíveis para realizar o corte de uma árvore que está localizada, na Rua Intumbiara, na altura do número 120, conforme imagens em anexo, Bairro Orion.

Tal pedido se faz necessário, pois a árvore que menciono, se encontra com um alto volume de folhas e galhos, colocando em risco a fiação elétrica.

Antecipadamente grato pela atenção a mim dispensada, reitero votos de estima e apreço.

Atenciosamente,

Recebido em:
09 NOV 2022
SEGOV

José Braz Dias
Vereador | Legislatura 2021-2024

ANEXO I



ANEXO II

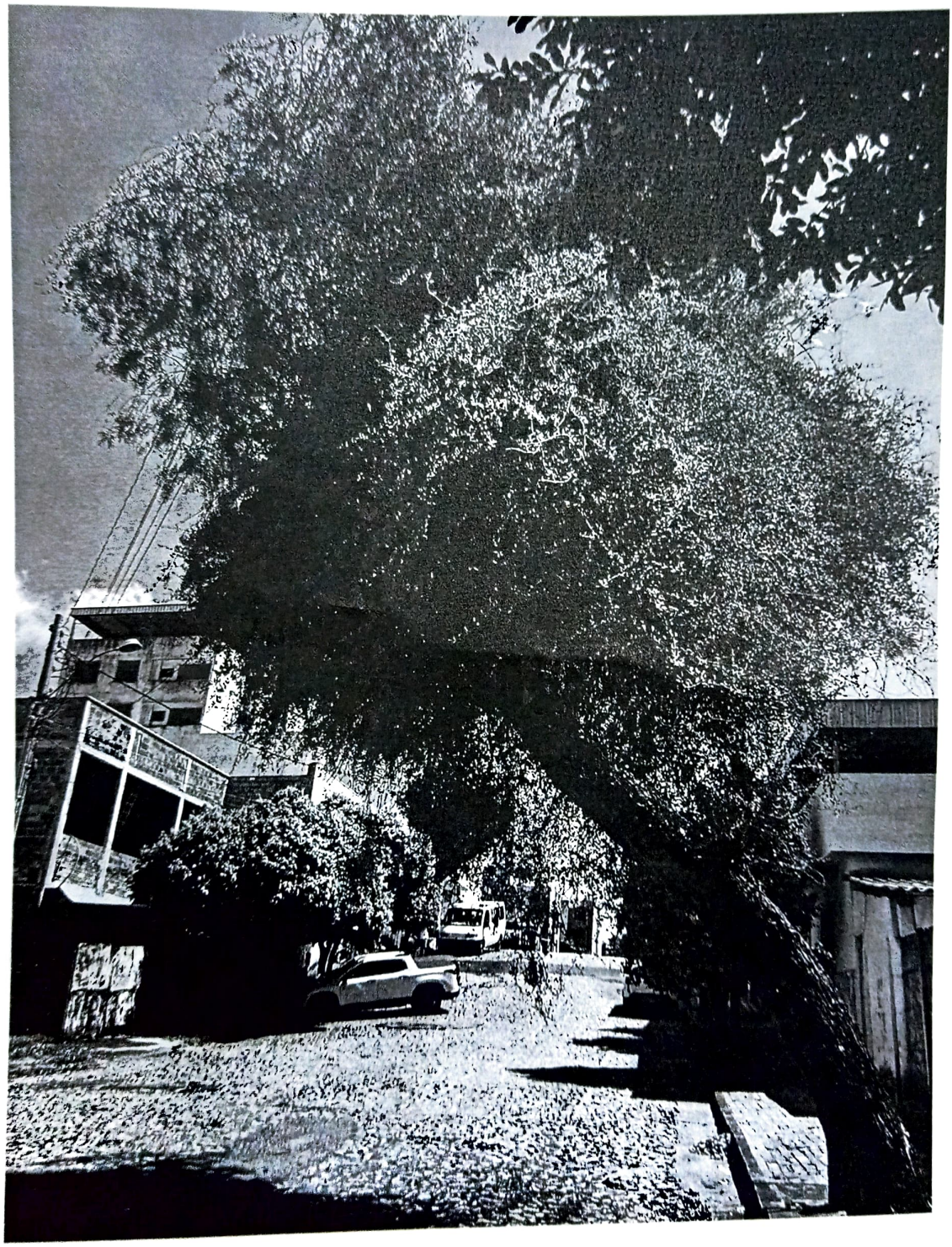

Rua São Paulo, 277 | Praça Jovelino Rabelo | Centro | CEP 35.500-006
Fone: (37) 2102 8200 | Fax: 2102 8290
www.divinopolis.mg.leg.br | geral@divinopolis.mg.leg.br