ENCAMINHAR AO
EXECUTIVO MUNICIPAL
35.ª SESSÃO
DATA 26/10/21
PRESIDENTE

SENHOR PRESIDENTE;

SENHORES VEREADORES.

INDICAÇÃO N° /21 4499

Ao realizar a caminhada pelo **Bairro Jd. Melvi na Av Milton de Oliveira**, fui abordado por alguns munícipes **que relataram que a última rua perpendicular a Av Milton de Oliveira,** não possui logradouro público oficializada com o nome.

Diante do anseio dos moradores locais, quero apresentar a história do Sr. José dos Santos Neto, "Zé Neto" nasceu em Tomar do Geru - Sergipe.

Casou-se em 1960 com a Nair Maria dos Santos, até então ajudava seu pai na produção de selas de couro para a montagem de animais na fazenda onde foi criado.

Após o casamento tomaram a decisão de virem construir a sua vida e família na cidade de Praia Grande (ainda pertencente à cidade de São Vicente no Estado de SP).

Do casamento tiveram seis filhos: Gilton, Jair Genilton, Maria Aparecida, Gerson e Gildo. Todos nascidos após a chegada em Praia Grande.

Ao chegar em Praia Grande, foi morar em lugares provisórios tais como: canteiro de obra e barracos, que são lugares muito precários para oferecer o bem estar que uma pessoa precisa.

Porém jamais perdeu o foco de proporcionar o melhor a esposa e os filhos, sempre com dedicação ao trabalho e por ser muito inteligente, em pouco tempo se tornou um bom profissional da construção civil.

Nessa época o bairro Vila Caiçara era um lugar com um bom número de casas e comércios compatível à época, a estação ferroviária "Pedro Taques" que era o meio de transporte usado de São Vicente, Juquiá, assim como trens oriundos da capital da região do bairro da Mooca, esse tráfego aquecia a economia local.

Por esse motivo a Vila Caiçara era uma boa opção para trabalhar na área da construção civil.

PRAÇA VEREADOR VITAL MUNIZ, 01 - CEP 11701-050 - TELEFAX: (0xx13) 3476-1700 - BOQUEIRÃO - PRAIA GRANDE - SP
SITE: www.camarapraiagrande.sp.gov.br - E-MAIL: camara@camarapraiagrande.sp.gov.br

Por volta do ano 1965 houve o lançamento do loteamento no bairro Jd. Melvi (junção dos nomes Melo e Vieira), responsável pelo loteamento e venda dos lotes, nesse momento "Zé Neto" vislumbrou a possibilidade de proporcionar a ele e sua família ainda em formação, um futuro seguro e saudável.

E assim ele fez, comprou o lote 11 da quadra 11 da R. Um no Jd. Melvi, número 504, atualmente Av. Milton de Oliveira. A partir da aquisição do Sr. José dos Santos Neto começou a construir a sua casa aos finais de semana, que foi concluída em 1967, tornando-se o primeiro morador da Av. Milton de Oliveira e um dos primeiros moradores do bairro, dessa forma participou efetivamente do crescimento do bairro Jd. Melvi e Balneário ABC.

No seguimento da construção civil trabalhou na Vila Caiçara e outros bairros adjacentes, na construção do prédio comercial da agência Bancária Bradesco, que na época da construção era o Banco Noroeste, Sr. José dos Santos Neto trabalhou na empresa Jaú construtora e incorporadora na construção do conjunto residencial Jd. Samambaia, o que proporcionou uma excelente interação com os demais bairros, Parque das Américas, Esmeralda e Curva do "S".

Diante do exposto,

INDICO à Excelentíssima Senhora Prefeita Municipal **ENG. RAQUEL AUXILIADORA CHINI**, agilizar ações junto aos setores competentes, **para avaliar segundo os requisitos estabelecidos, a possibilidade de oficializar o logradouro público com o nome do Sr José dos Santos Neto, na foto em anexo neste documento, mostra a rua sem nome, no Bairro Melvi.** Com esta ação, certamente será atendido o anseio apresentado pela população, proporcionando maior satisfação de nossos munícipes com a administração da cidade.

Sala Emancipador Oswaldo Toschi, 26 de outubro de 2021.

JOÃO ALVES CORRÊA NETO

Vereador

PRAÇA VEREADOR VITAL MUNIZ, 01 - CEP 11701-050 - TELEFAX: (0xx13) 3476-1700 - BOQUEIRÃO - PRAIA GRANDE - SP
SITE: www.camarapraiagrande.sp.gov.br - E-MAIL: camara@camarapraiagrande.sp.gov.br

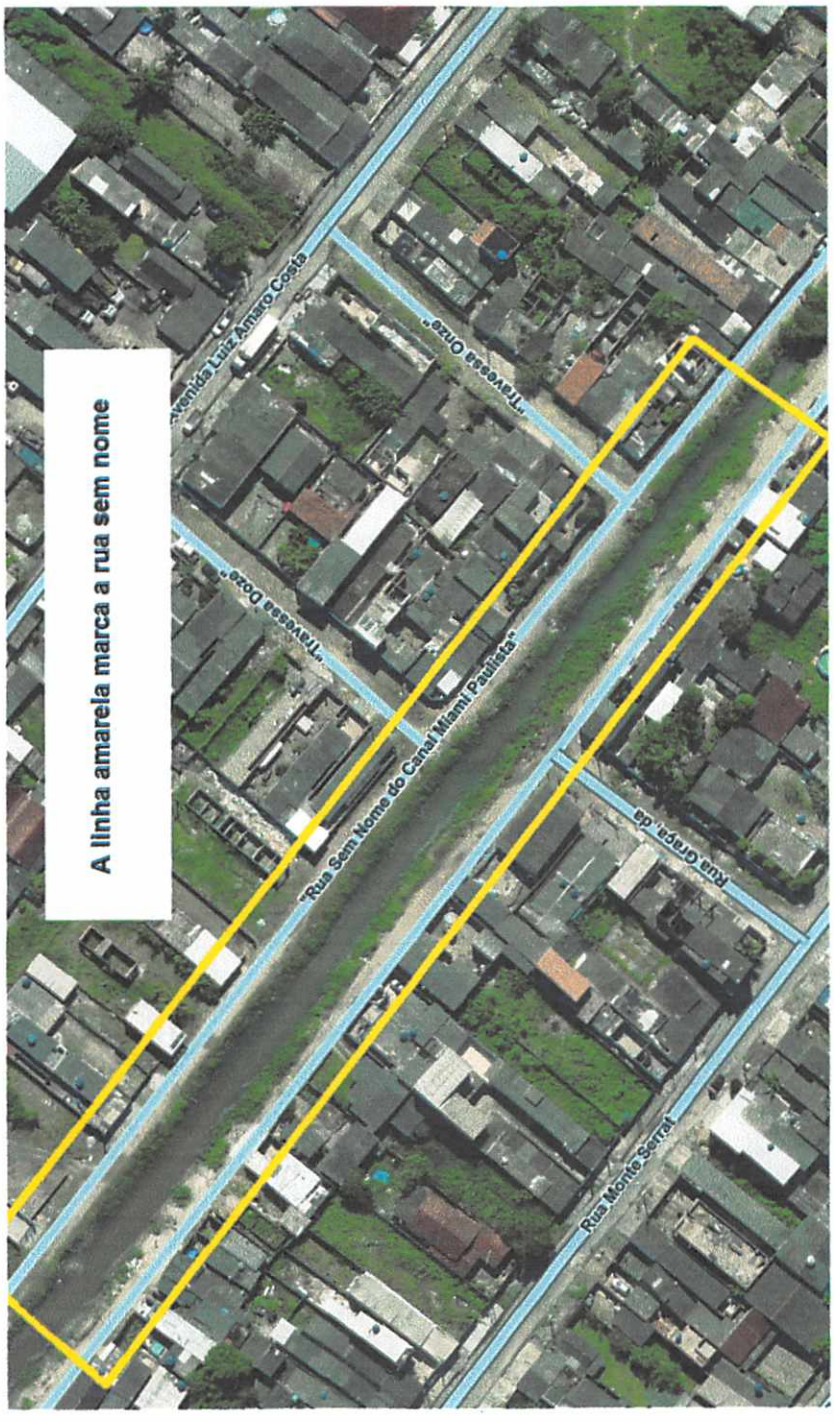

PRAÇA VEREADOR VITAL MUNIZ, 01 - CEP 11701-050 - TELEFAX: (0xx13) 3476-1700 - BOQUEIRÃO - PRAIA GRANDE - SP
SITE: www.camarapraiagrande.sp.gov.br - E-MAIL: camara@camarapraiagrande.sp.gov.br

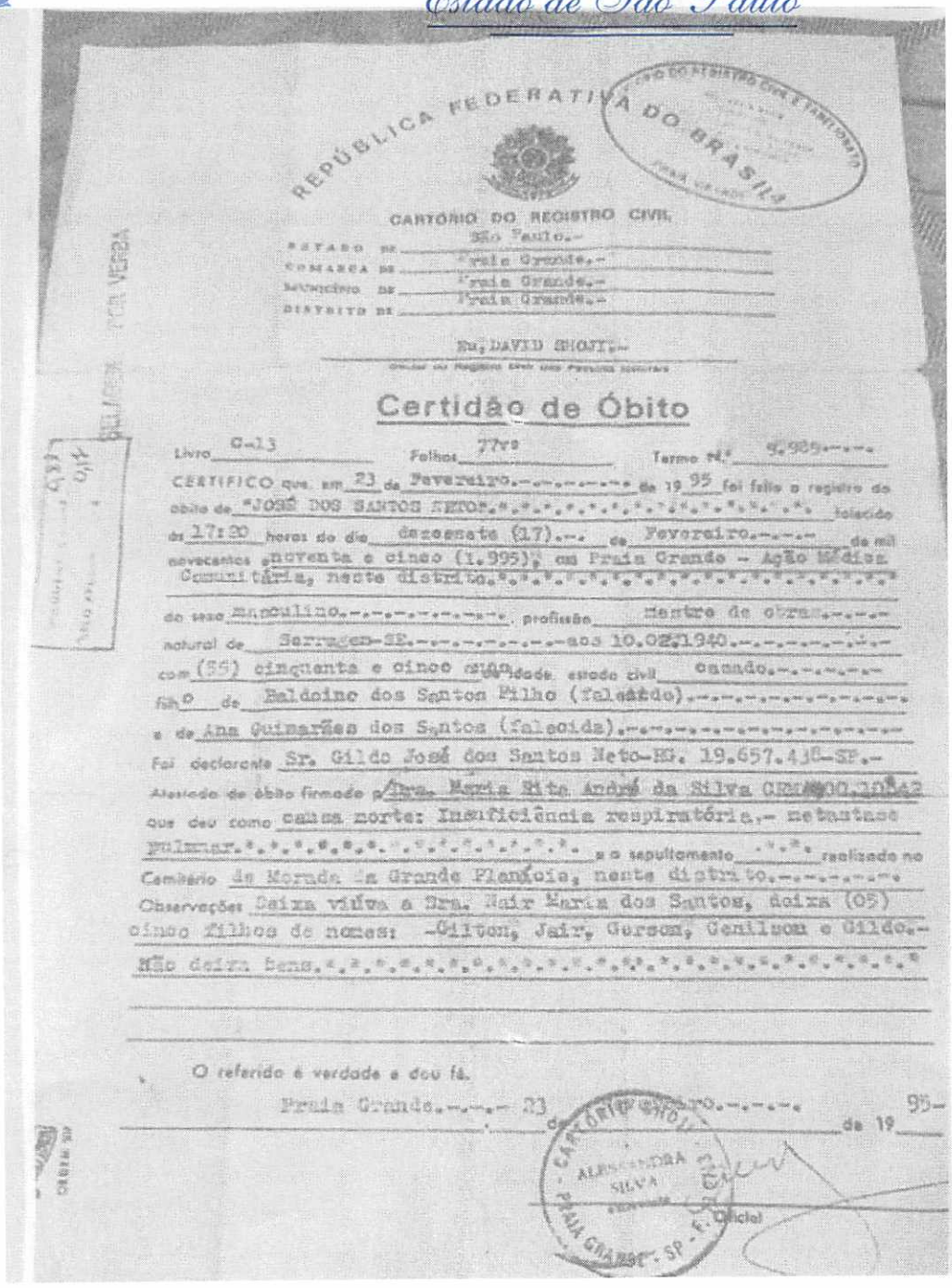

REPÚBLICA FEDERATIVA DO BRASIL

CARTÓRIO DO REGISTRO CIVIL

ESTADO DE São Paulo.-
COMARCA DE Praia Grande.-
MUNICÍPIO DE Praia Grande.-
DISTRITO DE Praia Grande.-

Ex. DAVID SHOJI.-

Certidão de Óbito

Livro C-13 Folhas 77v? Termo Nº 9.905.-.-.-

CERTIFICO que, em 23 de Fevereiro.-.-.-.-.-.- de 1995 foi feito o registro do óbito de "JOSÉ DOS SANTOS NETO".*.*.*.