ENCAMINHAR AO EXECUTIVO MUNICIPAL
04ª SESSÃO
DATA 22/02/22
PRESIDENTE

SENHOR PRESIDENTE;

SENHORES(AS) VEREADORES(AS).

INDICAÇÃO Nº 0564

INDICO a Exma. Senhora Prefeita **Raquel Auxiliadora Chini** para que junto ao setor competente, solicite estudos para criação de uma praça de esportes, localizada entre a Rua Álvaro Silva Junior e, Rua Fernando Nascimento, no Jardim Quietude.

Munícipes, contataram este vereador passando essa necessidade da região, pois os bairros Jardim Quietude e Jardim Anhanguera não possuem campo de futebol, o único campo do bairro o antigo campo Alvorada, deu espaço ao Pavilhão de Eventos Jair Rodrigues.

É uma sugestão desse vereador, a construção de uma praça com quadra de futebol de campo e/ou quadra de poliesportiva com banheiro, tendo em vista a necessidade dos clubes de futebol de várzea e projetos sociais dos bairros citados.

Sala Emancipador Oswaldo Toschi, 22 de fevereiro de 2022.

EMERSON CAMARGO DOS SANTOS
Vereador

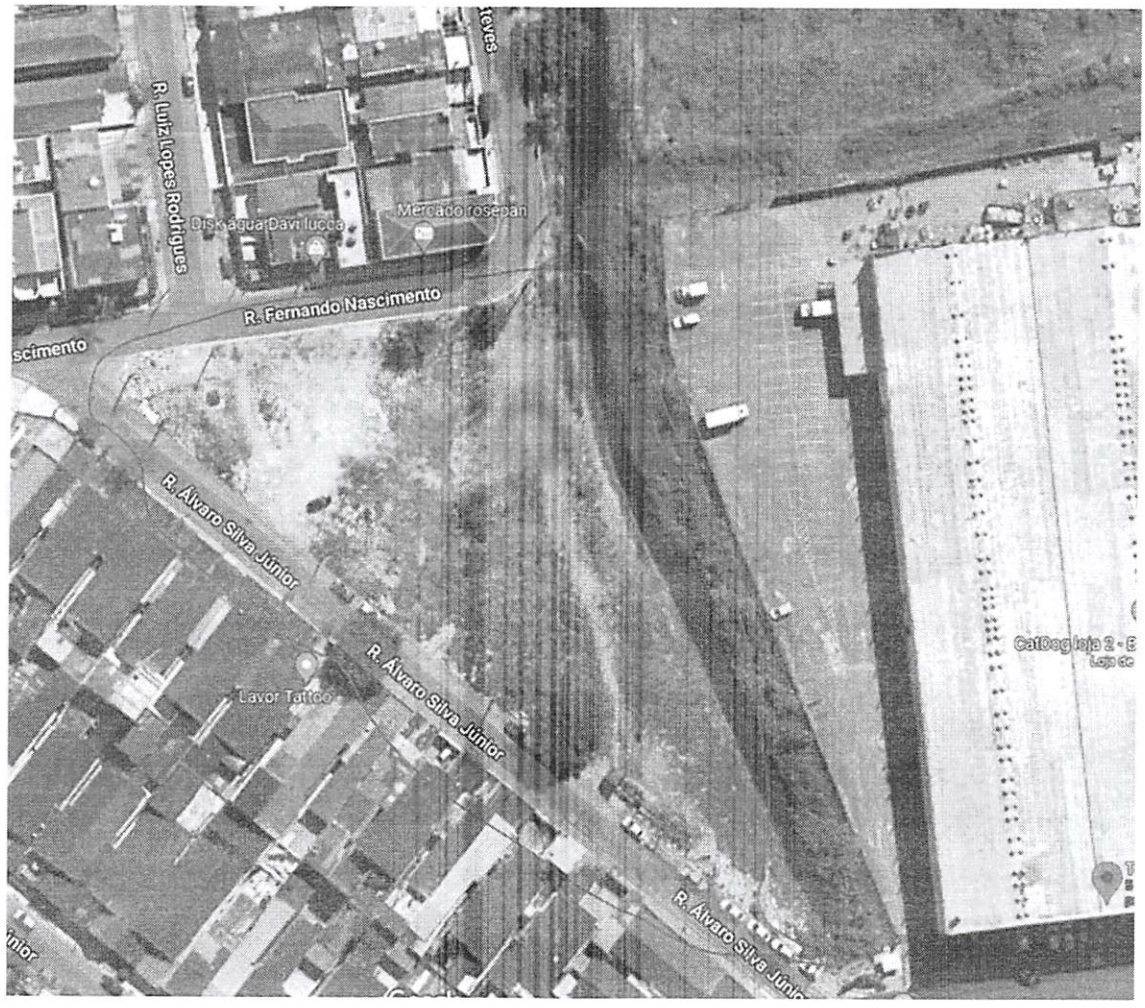
R. Luiz Lopes Rodrigues
Mercado Rosepan
R. Fernando Nascimento
R. Álvaro Silva Júnior
Lavor Tattoo
R. Álvaro Silva Júnior
R. Álvaro Silva Júnior