ENCAMINHAR AO EXECUTIVO MUNICIPAL
33.ª SESSÃO
DATA 14/10/2020
PRESIDENTE

SENHOR PRESIDENTE;

SENHORES VEREADORES.

INDICAÇÃO Nº 002338 /20

Frequentemente realizo caminhadas pelas ruas da cidade, visando apurar as reais necessidades da população. Ao realizar a caminhada pelo Bairro Esmeralda, Rua Afonso D'Escragnolle Taunay, cruzamento com a Rua Bruno Seabra, fui abordado por moradores onde solicitam que realize a limpeza do bueiro, guias e sargejas no local indicado, pois ocorre acúmulo de água e e retorno do esgoto causando transtorno aos moradores da região. Segue imagens anexa.

Diante do exposto,

INDICO ao Excelentíssimo Senhor Prefeito Municipal DR. ALBERTO PEREIRA MOURÃO, agilizar ações junto aos setores competentes, que realize a limpeza dos bueiros, limpeza das guias e sarjetas na Rua Afonso D'Escragnolle Taunay, cruzamento com a Rua Bruno Seabra - Bairro Esmeralda. Com esta ação, certamente será amenizado o problema apresentado pela população, proporcionando maior satisfação de nossos munícipes com a administração da cidade.

Sala Emancipador Oswaldo Toschi, 14 de outubro de 2020.

JOÃO ALVES CORRÊA NETO
Vereador

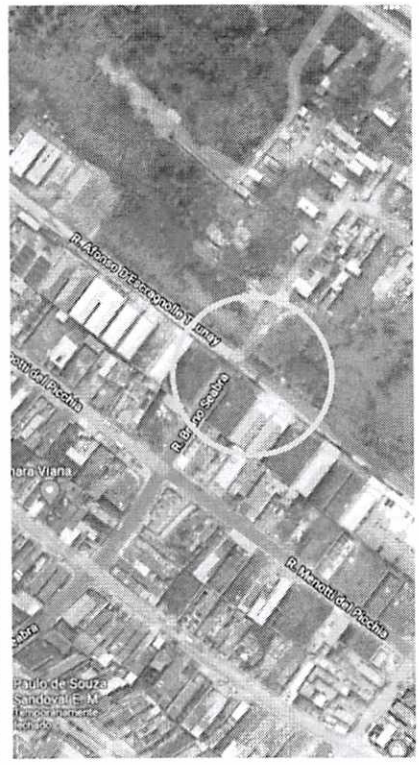
R. Afonso D'Escragnolle Taunay
R. Menotti del Picchia
Paulo de Souza
Sandoval E. M



