República Federativa do Brasil
Estado de Goiás
Câmara Municipal de Catalão
Gabinete do Vereador Idelvan Evangelista do Nascimento

Câmara Municipal de Catalão
Fls. 02

Projeto de Decreto Legislativo n° 60, 26 de Outubro de 2021.

"Concede o Título de Cidadão Catalano a Sra. Ariana Martins da Costa"

A Câmara Municipal de Catalão, Estado de Goiás, no uso de suas atribuições legais aprova, e eu, Presidente da Câmara Municipal, publico o seguinte Decreto Legislativo:

Art. 1°. Fica concedido o Título de CIDADÃ CATALANA ao **SRA. ARIANA MARTINS DA COSTA**, em reconhecimento aos relevantes serviços prestados ao Município de Catalão, trazendo inúmeros benefícios à cidade e região;

Art. 2°. Este Decreto entra em vigor na data de sua publicação, revogando disposições em contrário.

Catalão, 26 de Outubro de 2021.

Idelvan Evangelista do Nascimento
Vereador do Município de Catalão – GO

Câmara Municipal de Catalão-GO
Fls. 03

Nesta oportunidade, tenho a honra de encaminhar para apreciação e posterior votação desta Casa de Leis, o Projeto de Lei de Decreto Legislativo nº_____/2021, de minha autoria, que "Concede o Título de Cidadã Catalana a **SRA. Ariana Martins da Costa.**

Sra. Ariana Martins da Costa, filha de Divino da Costa e Marlene Martins Campos da Costa. Nascida em Goiânia, em 05/10/1984, casada com Alan Burati, mãe do Miguel Costa. Construiu sua família em Catalão cidade que á acolheu a 13 anos.

Cursou Enfermagem na UFG, na turma de 2007, pós graduada em urgência e emergência.

Passou no concurso público em 2008, vindo morar na cidade de Catalão, foi coordenadora em diversas unidades de saúde, Castelo Branco, Pires Belo, Santo Antônio do Rio Verde, Pontal Norte e Upa. Atualmente e a Coordenadora do NVE (Núcleo de Vigilância Epidemiológica) responsável direta pela vacinação contra a Covid 19 no nosso município.

Assim, o poder legislativo, em nome do povo Catalano, reconhece o trabalho prestado pela servidora a Sra. Ariana Martins da Costa, por meio da concessão do Título da Cidadania Catalana.

Idelvan Evangelista do Nascimento

Vereador do Município de Catalão – GO

Câmara Municipal de Catalão-GO
Fls. 04

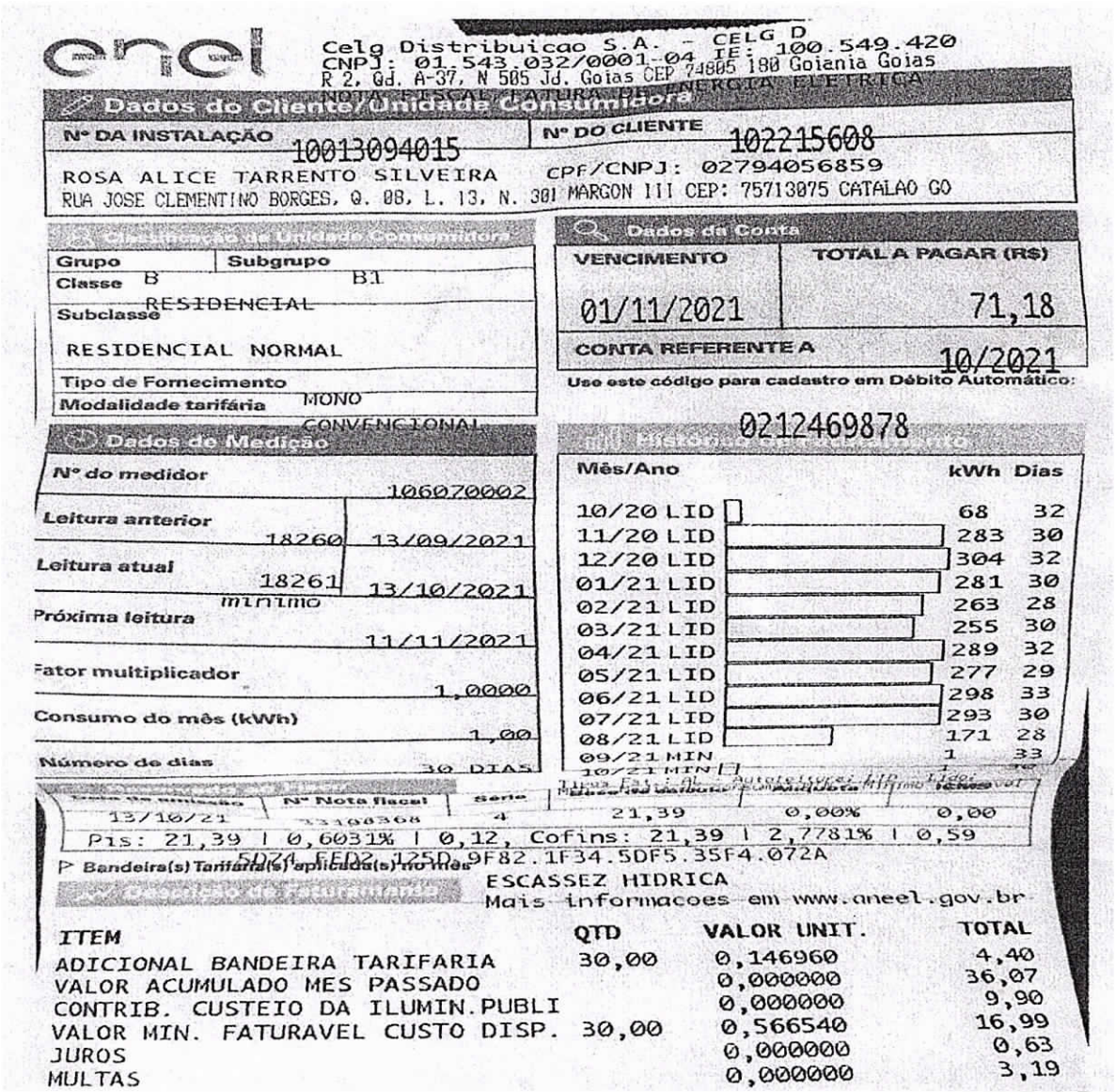

enel

Celg Distribuicao S.A. - CELG D
CNPJ: 01.543.032/0001-04 IE: 100.549.420
R 2, Qd. A-37, N 505 Jd. Goias CEP 74805 180 Goiania Goias

NOTA FISCAL FATURA DE ENERGIA ELETRICA

Dados do Cliente/Unidade Consumidora

Nº DA INSTALAÇÃO	Nº DO CLIENTE
10013094015	102215608

ROSA ALICE TARRENTO SILVEIRA CPF/CNPJ: 02794056859
RUA JOSE CLEMENTINO BORGES, Q. 08, L. 13, N. 301 MARGON III CEP: 75713075 CATALAO GO

Classificação da Unidade Consumidora

Grupo	Subgrupo B1
Classe RESIDENCIAL	
Subclasse RESIDENCIAL NORMAL	
Tipo de Fornecimento MONO	
Modalidade tarifária CONVENCIONAL	

Dados da Conta

VENCIMENTO	TOTAL A PAGAR (R$)
01/11/2021	71,18

CONTA REFERENTE A 10/2021

Use este código para cadastro em Débito Automático:
0212469878

Dados da Medição

Nº do medidor	106070002	
Leitura anterior	18260	13/09/2021
Leitura atual	18261	13/10/2021
	mínimo	
Próxima leitura		11/11/2021
Fator multiplicador		1,0000
Consumo do mês (kWh)		1,00
Número de dias		30 DIAS

Histórico de Consumo

Mês/Ano	kWh	Dias
10/20 LID	68	32
11/20 LID	283	30
12/20 LID	304	32
01/21 LID	281	30
02/21 LID	263	28
03/21 LID	255	30
04/21 LID	289	32
05/21 LID	277	29
06/21 LID	298	33
07/21 LID	293	30
08/21 LID	171	28
09/21 MIN	1	33
10/21 MIN	1	30

Data de emissão	Nº Nota fiscal	Série	Base de cálculo do ICMS	Alíquota ICMS	Valor do ICMS
13/10/21	33108368	4	21,39	0,00%	0,00

Pis: 21,39 | 0,6031% | 0,12, Cofins: 21,39 | 2,7781% | 0,59

5D71.FED2.125D.9F82.1F34.5DF5.35F4.072A

Bandeira(s) Tarifária(s) aplicada(s) no mês

ESCASSEZ HIDRICA
Mais informacoes em www.aneel.gov.br

ITEM	QTD	VALOR UNIT.	TOTAL
ADICIONAL BANDEIRA TARIFARIA	30,00	0,146960	4,40
VALOR ACUMULADO MES PASSADO		0,000000	36,07
CONTRIB. CUSTEIO DA ILUMIN.PUBLI		0,000000	9,90
VALOR MIN. FATURAVEL CUSTO DISP.	30,00	0,566540	16,99
JUROS		0,000000	0,63
MULTAS		0,000000	3,19

Câmara Municipal de Catalão-GO
Fls. 25

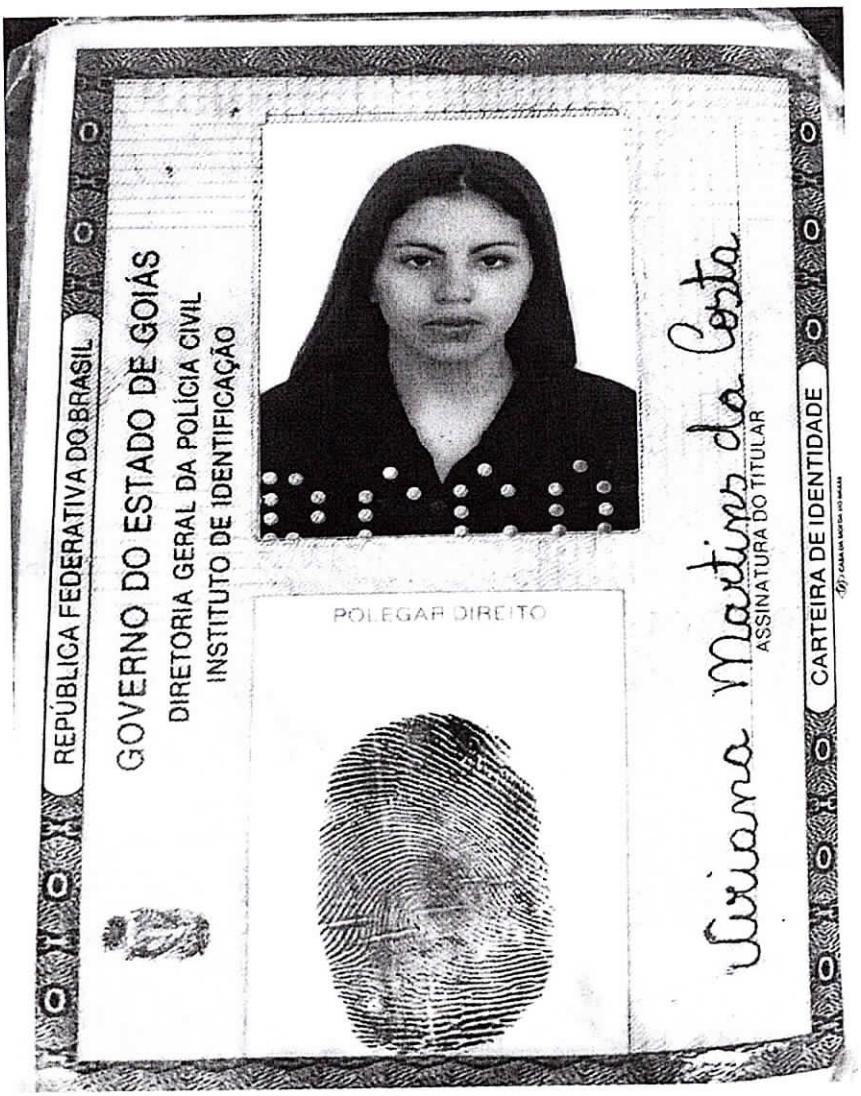

Câmara Municipal de Catalão-GO
Fls. 06

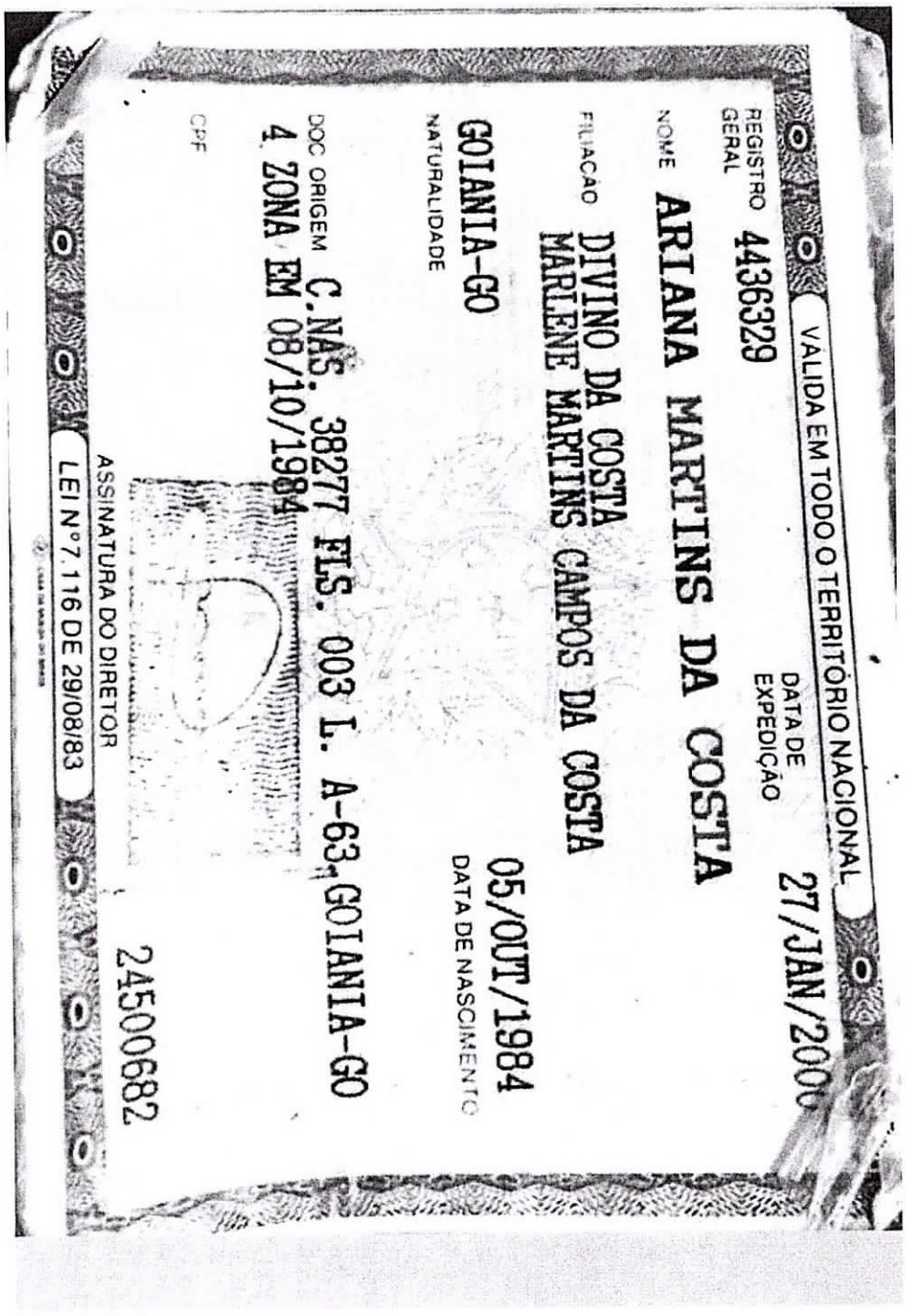

VALIDA EM TODO O TERRITÓRIO NACIONAL

REGISTRO GERAL 4436329

DATA DE EXPEDIÇÃO 27/JAN/2000

NOME ARIANA MARTINS DA COSTA

FILIAÇÃO DIVINO DA COSTA
MARLENE MARTINS CAMPOS DA COSTA

DATA DE NASCIMENTO 05/OUT/1984

NATURALIDADE GOIANIA-GO

DOC ORIGEM C.NAS. 38277 FLS. 003 L. A-63 GOIANIA-GO
4. ZONA EM 08/10/1984

CPF 24500682

ASSINATURA DO DIRETOR

LEI Nº 7.116 DE 29/08/83