ENCAMINHAR AO EXECUTIVO MUNICIPAL
20.ª SESSÃO
DATA 14/06/22
PRESIDENTE

SR. PRESIDENTE,
SRS. VEREADORES;

INDICAÇÃO 2665

Indico a Exma. **Sr.ª RAQUEL CHINI,** Prefeita do Município de Praia Grande para que junto a Secretaria de Serviços Urbanos, providencie a limpeza da calçada localizada na Rua Cora Coralina 89, no Bairro Nova Mirim.

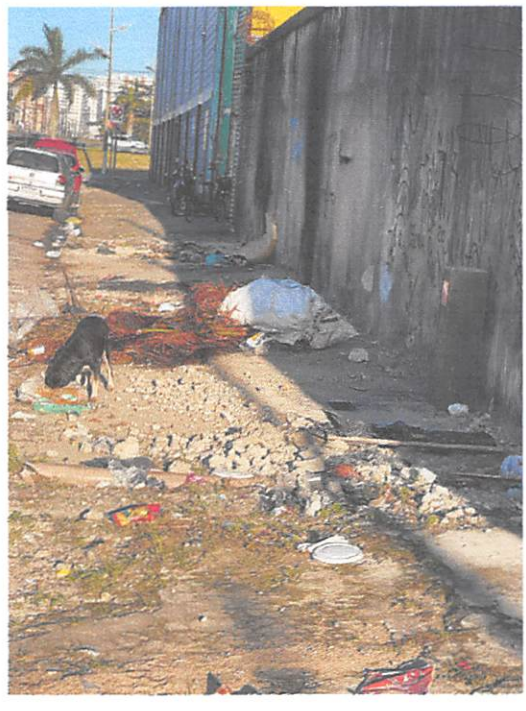

SALA EMANCIPADOR OSWALDO TOSCHI 14 DE JUNHO DE 2022.

VERA BENÍCIO
VEREADORA