# REQUERIMENTO Nº 1010/2022

**Requer do Diretor Geral do Departamento de Estradas e Rodagem do Estado do Paraná – DER/PR informações sobre o fechamento do acesso da tradicional entrada para Três Lagoas, conforme especifica.**

**Senhor Presidente,**

O(s) Vereador(es) abaixo assinado(s) requer(em) a Vossa Excelência, ouvida a Casa, o envio de expediente ao Diretor Geral do Departamento de Estradas e Rodagem do Estado do Paraná – DER/PR para que se digne encaminhar a esta Casa de Leis informações sobre o fechamento do acesso da tradicional entrada para Três Lagoas, especificando o seguinte:

1) Procede as informações de que haverá o real fechamento do acesso da tradicional entrada para Três Lagoas, entrando para a Avenida Nilson Gottlieb, proximidades do Posto Gasparin, que existe há mais de 20 anos, estando previsto o seu fechamento para abertura de uma nova entrada a 500m de distância?

2) Por que o fechamento dessa tradicional entrada, conforme foto anexa?

3) A população local e usuários da via foram consultados?

## JUSTIFICATIVA

O presente requerimento visa buscar informações sobre as obras na entrada de Três Lagoas. Qualquer usuário que vem de outras cidades, no sentido Santa Terezinha de Itaipu para Foz do Iguaçu, sem o conhecimento da existência do fechamento da tradicional entrada de Três Lagoas, irá passar direto pela nova entrada e terá que fazer contorno de 1 quilômetro e meio. Essa ação acaba prejudicando os comerciantes e as transportadoras, pois essa entrada é tradicional e existe há mais de 20 anos. A população está insatisfeita com esse procedimento.

Nestes termos, pede deferimento.

Sala das Sessões, 24 de agosto de 2022.

**João Morales**
**Vereador**

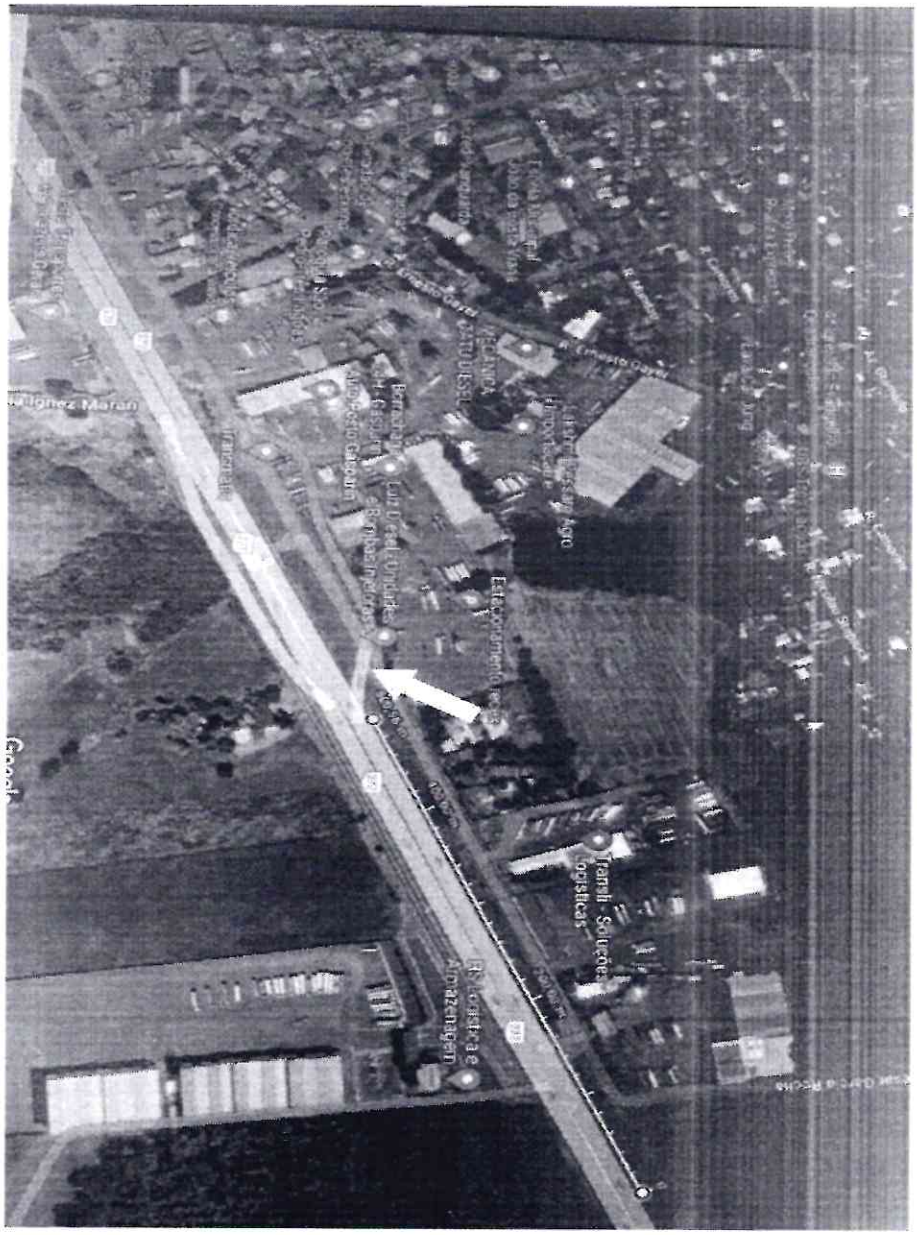
Estacionamento recuo
Transli - Soluções Logísticas
Almazenagem