GABINETE DO VEREADOR AGUINALDO PROMISSÓRIA – UNIÃO BRASIL

REQUERIMENTO Nº 135 / 2023

CÂMARA MUNICIPAL DE SANTARÉM
Aprovado em Única Discussão
Por: Unanimidade
Plenário: 23 / 05 / 2023
CÂMARA MUNICIPAL DE SANTARÉM
Enf.ª Alba Leal
1ª Secretária

Senhor Presidente,

Senhoras e Senhores Vereadores:

O membro deste Poder, fazendo uso das prerrogativas que lhes são conferidas pelo Regimento interno deste Poder Legislativo, vem com o devido acatamento, **REQUERER** que, após os trâmites regimentais e com a aprovação dos ilustres membros do soberano Plenário, seja endereçada correspondência ao Senhor Secretário Municipal de Infraestrutura **(SEMINFRA),** Senhor **Daniel Guimarães Simões**, Solicitando **SERVIÇOS DE RECAPEAMENTO ASFÁLTICO EM UMA CRATERA NA AVENIDA HORTÊNCIA ENTRE ALAMEDA 7 E TRAVESSA SORRISO DE MARIA, BAIRRO JARDIM SANTARÉM.**

FUNDAMENTAÇÃO

Senhoras e Senhores Vereadores, com o propósito de colaborar com a população, tendo em vista a necessidade de melhoria na rua supracitada, como podemos observar na foto em anexo a esse documento, os moradores jogaram muitos entulhos para fechar a cratera, mas prejudicando assim a trafegabilidade, esse serviço é pleiteado pelos moradores do bairro, A melhoria da rua é de muita importância para os moradores, gerando qualidade de vida e oportunizando melhor trafegabilidade de veículos e pedestres. Estes cidadãos merecem ter suas ruas em melhores condições, pois pagam seus impostos em dia e também possuem direito aos benefícios desta infraestrutura mínima, como a melhor trafegabilidade. A presente proposição requer que sejam enviados todos os esforços pela Secretaria Municipal de Infraestrutura - SEMINFRA, SERVIÇOS DE RECAPEAMENTO ASFÁLTICO EM UMA CRATERA NA AVENIDA HORTÊNCIA ENTRE ALAMEDA 7 E TRAVESSA SORRISO DE MARIA, BAIRRO JARDIM SANTARÉM. Sendo assim, devido à importância desta matéria legislativa, espero ela aprovada pelos pares desta casa e enviada ao secretário municipal de Infraestrutura para devida atenção.

Que desta decisão seja dado conhecimento à Associação dos Moradores do Bairro Jardim Santarém.

Sala das Sessões, Plenário da Câmara Municipal, em de maio de 2023

AGUINALDO PROMISSÓRIA
VEREADOR – UNIÃO BRASIL

CÂMARA
MUNICIPAL DE SANTARÉM

PODER LEGISLATIVO
CÂMARA MUNICIPAL DE SANTARÉM
Avenida Dr. Anysio Chaves, nº 1001
CEP: 68.030 – 290 – SANTARÉM - PARÁ

GABINETE DO VEREADOR AGUINALDO PROMISSÓRIA – UNIÃO BRASIL

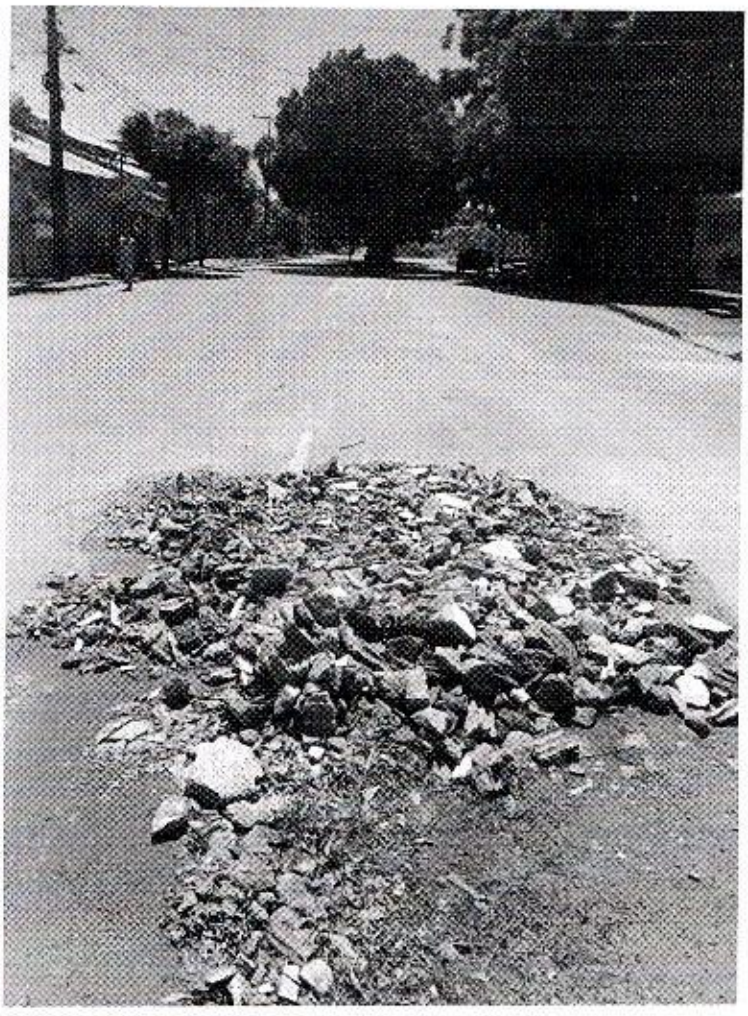

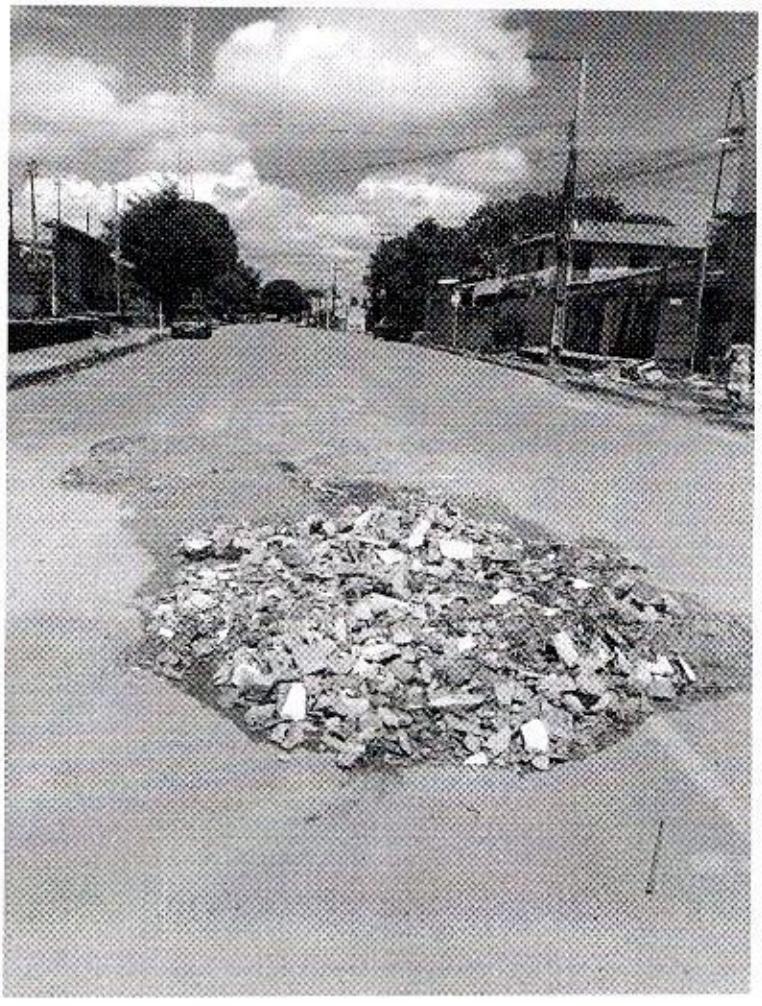

AGUINALDO PROMISSÓRIA
VEREADOR – UNIÃO BRASIL