ENCAMINHAR AO EXECUTIVO MUNICIPAL
26ª SESSÃO
DATA 24/08/21
PRESIDENTE

SENHOR PRESIDENTE,
SENHORES VEREADORES;

INDICAÇÃO 3181

Indico a **Srª. RAQUEL CHINI,** Prefeita do Município de Praia Grande, para que junto a Secretaria competente providencie a Correção e o nivelamento da Tampa metálica de tubulação localizada na Rua Limeira, em frente 148, no bairro Boqueirão.

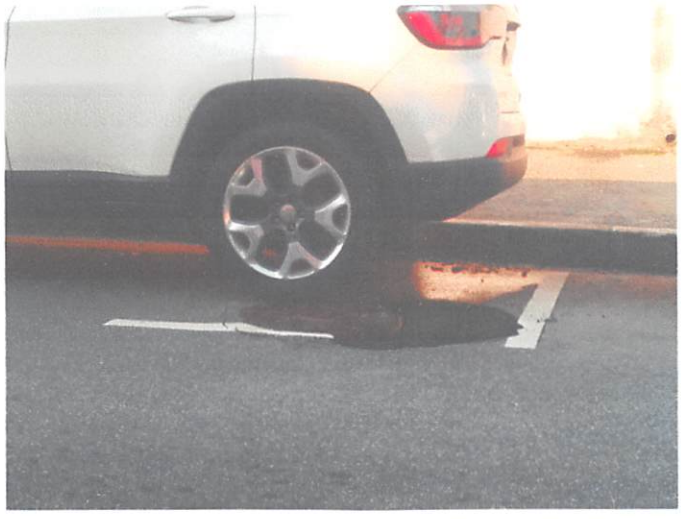

JUSTIFICATIVA

O pedido se faz necessário pois a referida tampa esta afundando, podendo ocasionar acidentes.

SALA EMANCIPADOR OSWALDO TOSCHI, 24 DE AGOSTO DE 2021

VERA BENICIO
VEREADORA