Câmara Municipal de Castro

ESTADO DO PARANÁ

GABINETE DO VEREADOR KLEBER ROBERTO SVIERCOSKI

Indicação nº 469/2025

SÚMULA: Indica a necessidade de implantação de uma lombada elevada na Rua Cecília Machado, em frente à quadra poliesportiva da Vila do Abapã.

Senhor Presidente,

Indico ao Prefeito Municipal e ao Secretário Municipal de Infraestrutura do Interior e Logística, a necessidade de implantação de uma lombada elevada na Rua Cecília Machado, em frente à quadra poliesportiva da Vila do Abapã.

JUSTIFICATIVA

A presente solicitação visa atender a uma demanda de segurança e bem-estar dos moradores da Vila do Abapã, especialmente das crianças e da população que frequenta a quadra poliesportiva. A Rua Cecília Machado, por ser uma via reta, tem sido utilizada por motoristas para trafegar em alta velocidade.

A implantação de uma lombada elevada no local é de extrema importância para reduzir a velocidade dos veículos e prevenir acidentes. A quadra poliesportiva é um ponto de encontro e lazer da comunidade, frequentado por muitas crianças e adultos, o que aumenta o risco de atropelamentos e outras ocorrências perigosas. Trata-se de uma medida simples e eficaz para garantir a segurança da população, promovendo um ambiente mais seguro para todos os usuários da via e da área de lazer.

Diante do exposto, solicita-se a análise e o atendimento desta indicação, como forma de respeito e cuidado com a comunidade da Vila do Abapã.

Sala das Sessões da Câmara Municipal, em 23 de setembro de 2025.

Documento assinado eletronicamente por **Kleber Roberto Sviercoski**, **Vereador da Câmara Municipal de Castro**, conforme autorizado pela Resolução nº 07/2021.

Assinado eletronicamente por:
Kleber Roberto Sviercoski
Data: 24/09/2025 11:50 -03:00

Kleber Roberto Sviercoski

Vereador

Documento assinado no Dropsigner. Para validar o documento e suas assinaturas acesse https://www.dropsigner.com/validate/F96GJ-AC4ET-FGWEQ-YHJ6U.

Câmara Municipal de Castro

ESTADO DO PARANÁ

GABINETE DO VEREADOR KLEBER ROBERTO SVIERCOSKI

CROQUI:

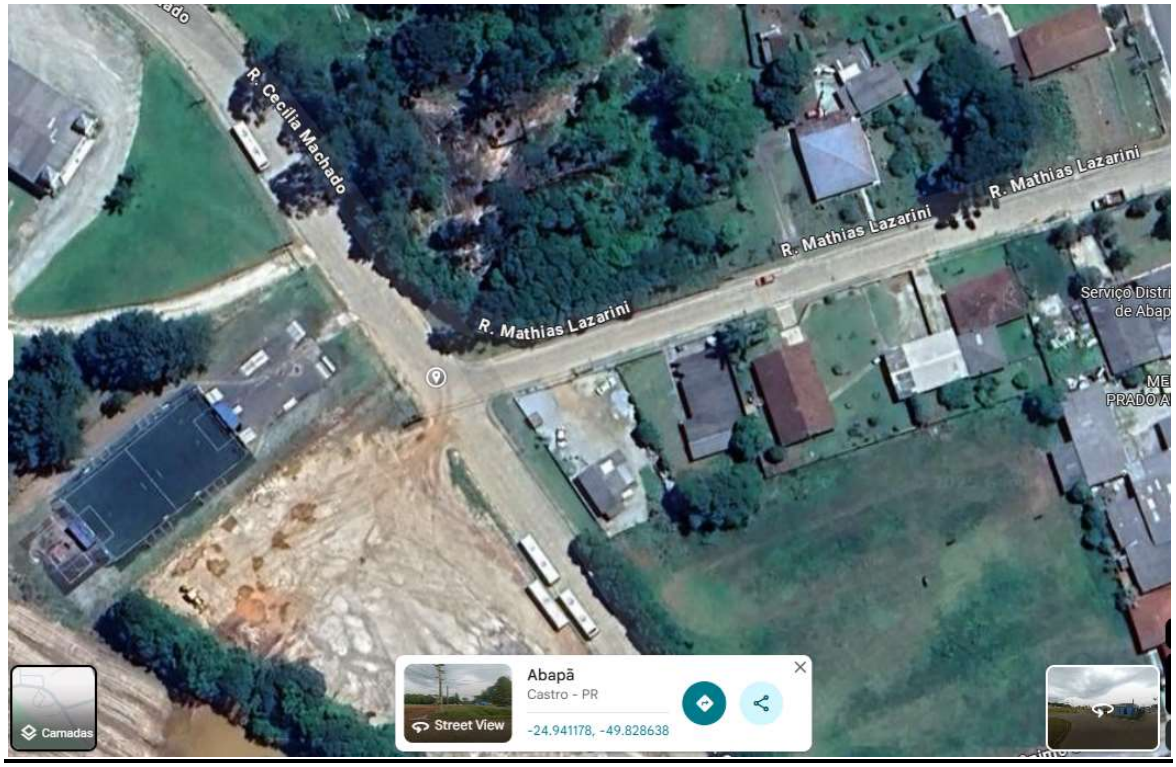

Documento assinado no Dropsigner. Para validar o documento e suas assinaturas acesse https://www.dropsigner.com/validate/F96GJ-AC4ET-FGWEQ-YHJ6U.

MANIFESTO DE ASSINATURAS

Código de validação: F96GJ-AC4ET-FGWEQ-YHJ6U

Tipo de assinatura: Simples

Esse documento foi assinado pelos seguintes signatários nas datas indicadas (Fuso horário de Brasília):

✔ Kleber Roberto Sviercoski em 24/09/2025 11:50 - Assinado eletronicamente

Endereço IP	Geolocalização
179.189.26.169	Lat: -24,796839 Long: -50,007868 Precisão: 1198 (metros)

Autenticação	kleber@castro.pr.leg.br (Verificado)
Login	

9lUYEtEAsTLvPiHmBcs1Fi4uMolUs/eOifxXN+Ki7vQ= SHA-256

✔ Recepção em 24/09/2025 13:33 - Assinado eletronicamente

Endereço IP	Geolocalização
179.189.26.169	Não disponível

Autenticação	recepcao@castro.pr.leg.br (Verificado)
Login	

ozxkL1VjGiGv0bLygDSr0ckhIHbnj1n325NrQAQxacM= SHA-256

Para verificar as assinaturas, acesse o link direto de validação deste documento:

https://www.dropsigner.com/validate/F96GJ-AC4ET-FGWEQ-YHJ6U

Ou acesse a consulta de documentos assinados disponível no link abaixo e informe o código de validação:

https://www.dropsigner.com/validate