Rua Antônio Mário Ribeiro, s/n | Loteamento Planalto Beberibe | Beberibe/CE
CEP.:62.840-000 | Beberibe/CE
CNPJ n. 73.525.198/0001-09
E-mail: contato@cmbeberibe.ce.gov.br

PROJETO DE DECRETO LEGISLATIVO N. 007/2025

CÂMARA MUNICIPAL DE BEBERIBE
APROVADO EM 13/02/2025
PRESIDENTE

Denomina de Rua Manuel Clemente uma via ainda sem denominação oficial no Distrito de Sucatinga Beberibe/CE, conforme croqui de localização em anexo.

A CÂMARA MUNICIPAL DE BEBERIBE DECRETA:

Art. 1º Fica denominada de Rua Manuel Clemente uma via ainda sem denominação oficial no Distrito de Sucatinga, conforme croqui de localização em anexo.

Art. 2º Este Decreto Legislativo entra em vigor na data de sua publicação, revogadas as disposições em contrário.

DEPARTAMENTO LEGISLATIVO DA CÂMARA MUNICIPAL DE BEBERIBE, EM 06 DE FEVEREIRO DE 2025.

FRANCISCO REBOUÇAS LIMA (Chico Cândido)
Vereador de Beberibe/CE

CÂMARA MUNICIPAL DE BEBERIBE
ENVIADO AS COMISSÕES TÉCNICAS
EM 06/02/2025
PRESIDENTE

Rua Antônio Mário Ribeiro, s/n | Loteamento Planalto Beberibe | Beberibe/CE
CEP.:62.840-000 | Beberibe/CE
CNPJ n. 73.525.198/0001-09
E-mail: contato@cmbeberibe.ce.gov.br

ANEXO ÚNICO DO PROJETO DE DECRETO LEGISLATIVO N° 007/2025
De autoria do Vereador Francisco Rebouças Lima (Chico Cândido)



CROQUI PARA DENOMINAÇÃO DE RUAS

Rua Manuel Clemente
Distrito de Sucatinga – Município de Beberibe - CE

PREFEITURA MUNICIPAL DE BEBERIBE
Beberibe, Cidade Feliz
SECRETARIA DE PLANEJAMENTO, DESENVOLVIMENTO URBANO E MEIO AMBIENTE

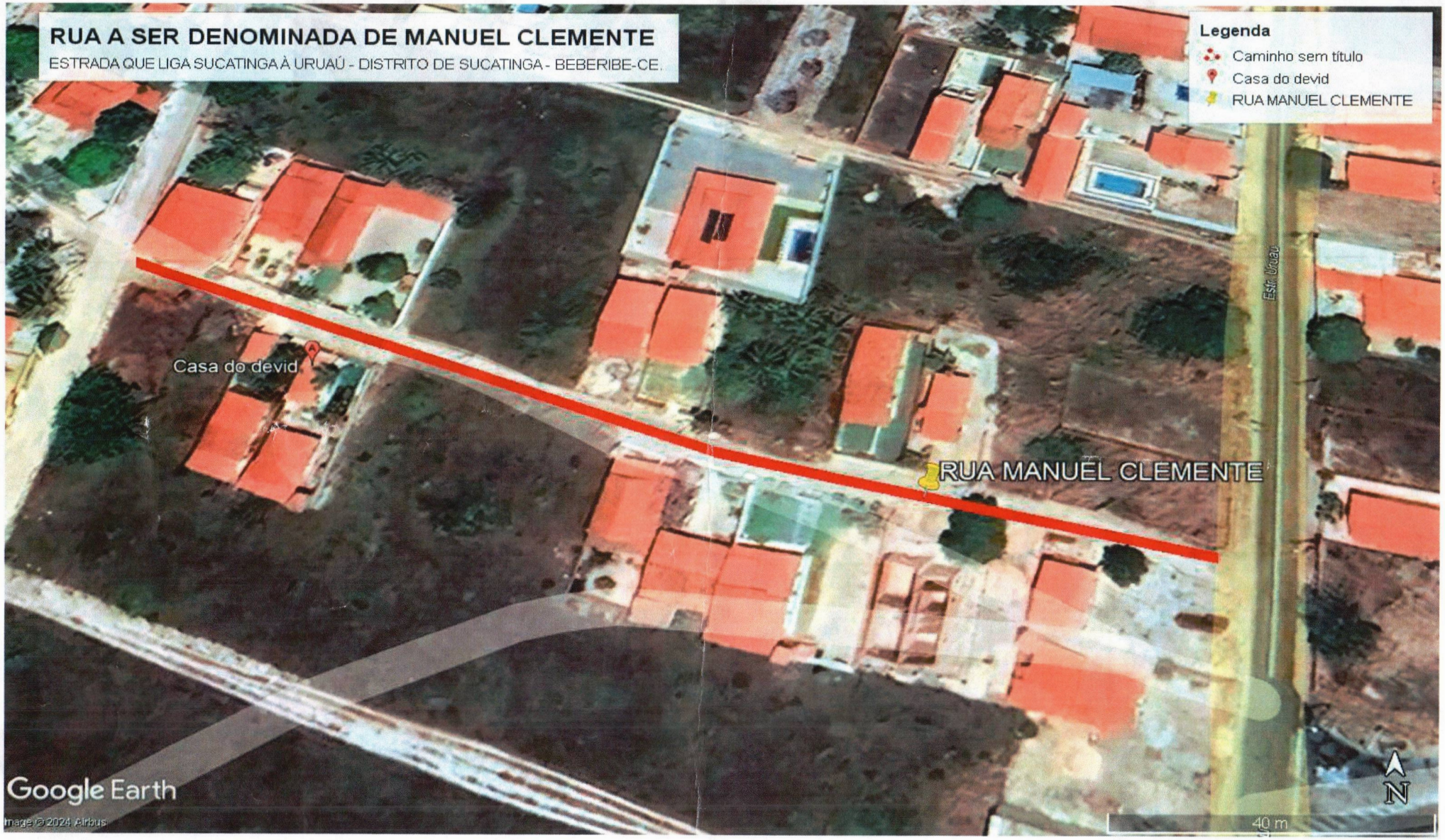

Rua Gal. Edgar Facó, 467 CEP: 62.840-000 – Centro – Beberibe-CE
(85) 3338-1508 / (85) 3338-1442
seplan@beberibe.ce.gov.br