MUNICÍPIO DE RIO BRANCO

ESTADO DO ACRE

Câmara Municipal de Rio Branco
Gabinete do Vereador Leôncio Castro

INDICAÇÃO ___/2025

Indica melhoria a ser realizada à Rua Treze de maio, Chico Mendes.

Senhor Presidente,

À luz do Regimento Interno desta Casa, apresento indicação ao Senhor Prefeito do Município de Rio Branco, ao qual requeiro que seja remetida àquele Digno Poder para regular tramitação e apreciação.

Local da melhoria: Rua Treze de maio, nas imediações do bairro Chico Mendes.

Objeto da melhoria: solicitação de pavimentação.

Com o intuito de enriquecer a presente indicação, segue anexo relatório fotográfico.

É a indicação que apresento e exclamo ao acatamento de Vossa Excelência.

Rio Branco, 12 de agosto de 2025.

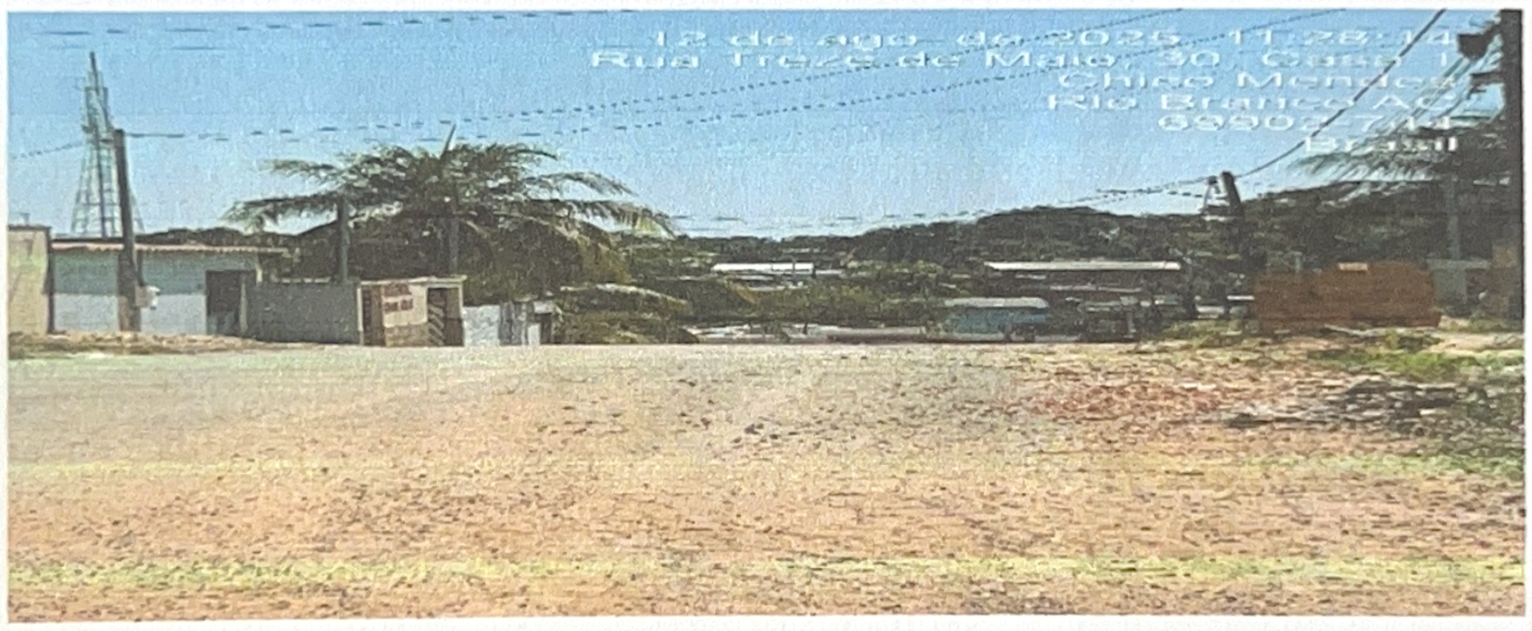

LEÔNCIO CASTRO
Vereador