INDICAÇÃO

Indica melhoria a ser realizado à Rua André Ficarelli, Bairro Cidade do Povo.

Senhor Presidente,

À luz do Regimento Interno desta Casa, apresento indicação ao Senhor Prefeito do Município de Rio Branco, as quais requerem que seja remetida àquele Digno Poder para regular tramitação e apreciação.

Os moradores procuraram por este vereador solicitando que as devidas providências sejam tomadas por parte do poder público.

Local da melhoria: Rua André Ficarelli, Bairro Cidade do Povo.

Objeto da melhoria: Desobstrução de Bueiro em via pública.

Com o intuito de enriquecer a presente indicação, segue anexo relatório fotográfico.

É a indicação que apresento e exclamo ao acatamento de Vossa Excelência.

Rio Branco, 18 de Março de 2021.

HILDEGARD PASCOAL
Vereador

RELATÓRIO FOTOGRÁFICO

Figura 1- Desobstrução de Bueiro em Via Pública.

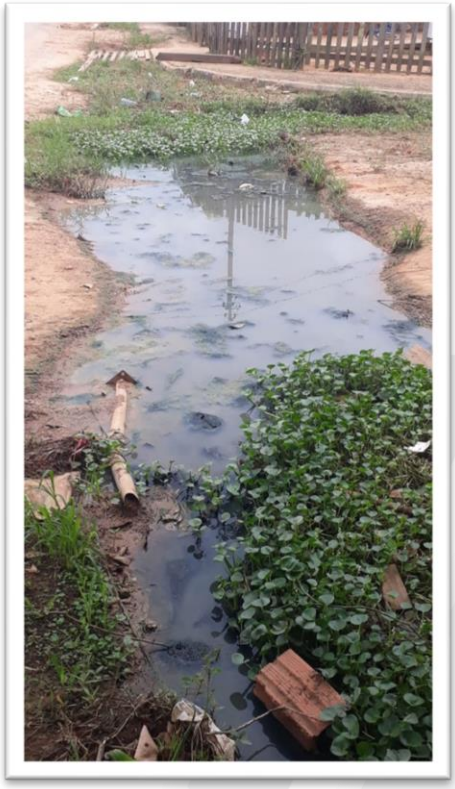

Figura 2- Desobstrução de Bueiro em Via Pública.



Rio Branco, 18 de Março de 2021.

HILDEGARD PASCOAL
Vereador

Rua Coronel Alexandrino, nº 702 – Bosque - Rio Branco/AC.
Contato telefônico: (68) 99973-1412/(68) 3228-4248
CEP 69.900-658 Rio Branco/AC - Endereço eletrônico: gabinetehp@gmail.com