PODER LEGISLATIVO DE CAMPO MOURÃO
ESTADO DO PARANÁ
RUA FRANCISCO FERREIRA ALBUQUERQUE 1488 - TELEFAX (44) 3518-5050 - CEP 87302-220
C.N.P.J. 79.869.772/0001-14
CONTATO@CAMPOMOURAO.PR.LEG.BR
WWW.CAMPOMOURAO.PR.LEG.BR
GABINETE VEREADOR MARCIO BERBET - PP

REQUERIMENTO

O Vereador que o presente subscreve, ao usar das atribuições conferidas pelo Artigo 137, inciso IV do Regimento Interno desta Casa de Leis **REQUER** à Mesa Diretiva, ouvido o Soberano Plenário, que seja remetido expediente a **SOCIEDADE EMPRESARIAL DE COLETA E TRATAMENTO DE RESIDUOS LTDA - SELETA,** solicitando que seja esclarecido, afim de interesse público:

Considerando as denúncias realizada no gabinete deste Vereador, sobre a questão dos lixos amontoados em meio a via pública, conforme fotos em anexo.

Assim requer:

a) Por que os coletores da Seleta, estão jogando os sacos de lixo em meio a via pública?

ESTE DOCUMENTO FOI ASSINADO EM: 21/02/2024 15:01 -03:00 -03
PARA CONFERÊNCIA DO SEU CONTEÚDO ACESSE https://c.atende.net/p65d63a83d7c6f.

b) Existe a Possibilidade de os coletores recolher os sacos de lixo sem amontoar nas vias Pública?

JUSTIFICATIVA:

Referido requerimento se faz necessário, para fiscalização das empresas no Município.

Considerando a prestação de serviço de limpeza pública estar respaldada na Lei complementar 014/2016 de código municipal de limpeza urbana.

Considerando o volume de reclamação sobre os sacos de lixos em meio a via pública.

Assim, visando justamente, fiscalizar e dar suporte a administração pública nos contratos de prestação de serviço de Limpeza Pública, além de prevenir ações futuras e dar bom andamento no papel do Vereador, para não haver controvérsias sobre a prestação de serviço público.

Seja remetido ao Soberano Plenário o acatamento do presente requerimento.

SALA DAS SESSÕES DO PODER LEGISLATIVO DE CAMPO MOURÃO, Estado do Paraná, em 21, de fevereiro de 2024.

Assinado digitalmente por:
MARCIO BERBET
Vereador
21/02/2024 15:01:34
Assinatura digital avançada com certificado digital não ICP-Brasil.

Marcio Berbet
Vereador PP

ESTE DOCUMENTO FOI ASSINADO EM: 21/02/2024 15:01 -03:00 -03
PARA CONFERÊNCIA DO SEU CONTEÚDO ACESSE https://c.atende.net/p65d63a83d7c6f.

PODER LEGISLATIVO DE CAMPO MOURÃO
ESTADO DO PARANÁ

RUA FRANCISCO FERREIRA ALBUQUERQUE 1488 - TELEFAX (44) 3518-5050 - CEP 87302-220
C.N.P.J. 79.869.772/0001-14
CONTATO@CAMPOMOURAO.PR.LEG.BR
WWW.CAMPOMOURAO.PR.LEG.BR
GABINETE VEREADOR MARCIO BERBET - PP

ANEXO

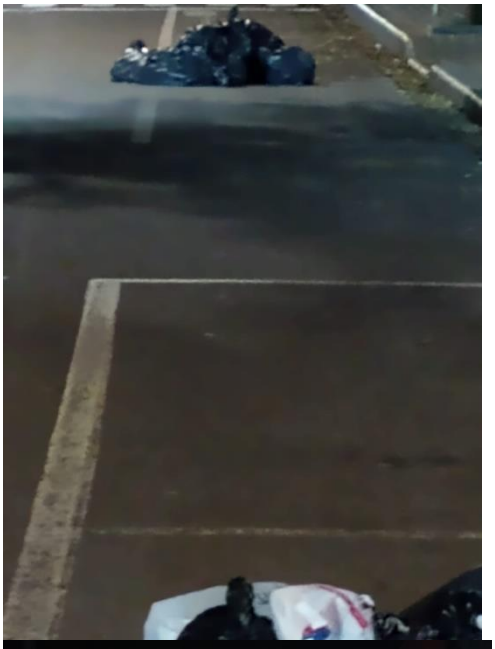

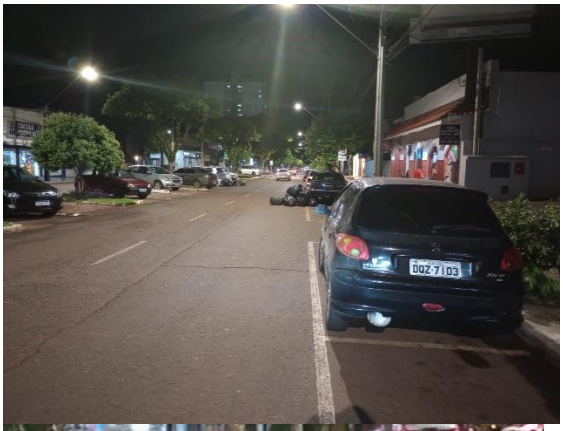

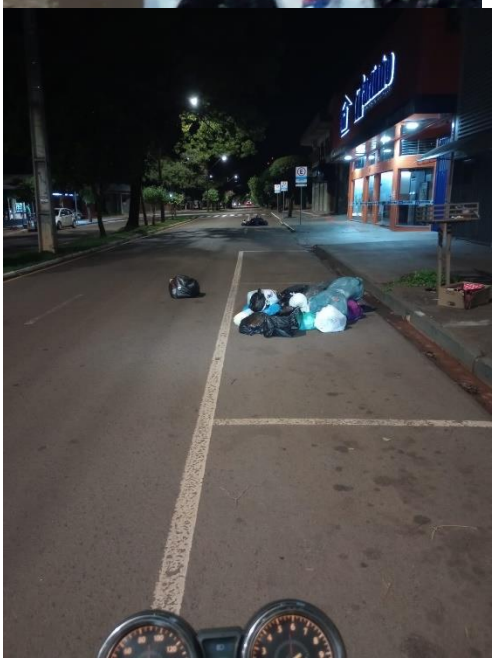



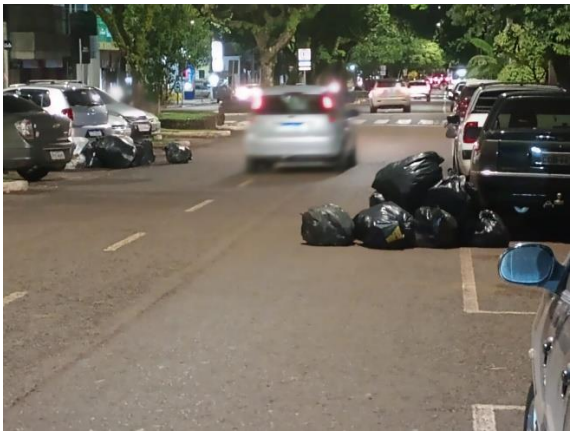

ESTE DOCUMENTO FOI ASSINADO EM: 21/02/2024 15:01 -03:00 -03
PARA CONFERÊNCIA DO SEU CONTEÚDO ACESSE https://c.atende.net/p65d63a83d7c6f.