PREFEITURA MUNICIPAL DE CONGONHAS

CIDADE DOS PROFETAS

Ofício n.º PMC/GAB/125/2025.

Congonhas, 03 de abril de 2025.

135

Câmara Municipal de Congonhas
PROTOCOLO GERAL 876/2025
Data: 04/04/2025 - Horário: 13:42
Legislativo

Exm. Sr.
Averaldo Pereira da Silva,
Presidente de Mesa Diretora da Câmara Municipal de Congonhas.
ASSUNTO: Resposta a Indicações

Prezado Senhor,

Em atenção às indicações enviadas à Secretaria de Governo, encaminhamos a V.Exa. as Comunicações Internas abaixo relacionadas nas quais a Secretária Municipal de Administração, o Secretário Municipal de Gestão Urbana, o Secretário Municipal de Esporte e Lazer, a Secretária Municipal de Cultura, a Secretária Municipal de Educação, a Secretária Municipal de Meio Ambiente e Mudanças Climáticas e o Secretário Municipal de Zeladoria prestam os esclarecimentos necessários em relação às indicações.

- PMC/ADM/048/2025 (Indicação Nº 272/2025)
- PMC/SEGUR/054/2025 (Indicação Nº 315/2025)
- PMC/SEGUR/059/2025 (Indicação Nº 361/2025)
- PMC/SEGUR/Diretoria de Fiscalização Urbana Nº 019/2025 (Indicação Nº 353/2025)
- PMC/SEL/136/2025 (Indicação Nº 69/2025)
- PMC/SEL/137/2025 (Indicação Nº 33/2025)
- PMC/SEL/138/2025 (Indicação Nº 70/2025)
- PMC/SEL/139/2025 (Indicação Nº 311/2025)
- PMC/SEC/167/2025 (Indicação Nº 348/2025)
- PMC/161/SEMED/AJ/161/2025 (Indicação Nº 34/2025)
- PMC/220/SEMED/AJ/220/2025 (Indicação Nº 27/2025)
- PMC/SEMAD/094/2025 (Indicação Nº 236/2025)
- 05/2025/PMC/DCPU/SEZEL (Indicação Nº 50/2025)
- PMC/SEZEL/025/2025 (Indicação Nº 51/2025)

- PMC/SEZEL/DCPU/140/2025 (Indicação Nº 281/2025)
- PMC/SEZEL/DCPU/141/2025 (Indicação Nº 295/2025)
- PMC/SEZEL/DCPU/142/2025 (Indicação Nº 301/2025)
- PMC/SEZEL/DCPU/143/2025 (Indicação Nº 303/2025)
- PMC/SEZEL/DCPU/144/2025 (Indicação Nº 305/2025)
- PMC/SEZEL/DCPU/145/2025 (Indicação Nº 311/2025)
- PMC/SEZEL/DCPU/146/2025 (Indicação Nº 322/2025)
- PMC/SEZEL/DCPU/147/2025 (Indicação Nº 341/2025)
- PMC/SEZEL/DCPU/148/2025 (Indicação Nº 342/2025)
- PMC/SEZEL/DCPU/149/2025 (Indicação Nº 344/2025)
- PMC/SEZEL/DCPU/150/2025 (Indicação Nº 345/2025)
- PMC/SEZEL/DCPU/151/2025 (Indicação Nº 347/2025)
- PMC/SEZEL/DCPU/152/2025 (Indicação Nº 356/2025)
- PMC/SEZEL/DCPU/153/2025 (Indicação Nº 360/2025)
- PMC/SEZEL/DCPU/154/2025 (Indicação Nº 05/2025)

Aproveitamos a oportunidade para reiterar a Vossa Excelência e aos demais pares nossos votos de elevada estima e consideração.

HIAGO DIAS LEITE SEABRA
Diretor de Relações Legislativas

- PMC/SEZEL/091/2025 (Requerimento Cidadão Nº 09/2025)
- PMC/SEZEL/093/2025 (Indicação Nº 65/2025)
- PMC/SEZEL/094/2025 (Indicação Nº 123/2025)
- PMC/SEZEL/096/2025 (Indicação Nº 170/2025)
- PMC/SEZEL/097/2025 (Indicação Nº 125/2025)
- PMC/SEZEL/098/2025 (Indicação Nº 82/2025)
- PMC/SEZEL/099/2025 (Indicação Nº 217/2025)
- PMC/SEZEL/100/2025 (Indicação Nº 179/2025)
- PMC/SEZEL/DCPU/116/2025 (Indicação Nº 04/2025)
- PMC/SEZEL/DCPU/118/2025 (Indicação Nº 55/2025)
- PMC/SEZEL/DCPU/119/2025 (Indicação Nº 85/2025)
- PMC/SEZEL/DCPU/120/2025 (Indicação Nº 88/2025)
- PMC/SEZEL/DCPU/122/2025 (Indicação Nº 94/2025)
- PMC/SEZEL/DCPU/123/2025 (Indicação Nº 147/2025)
- PMC/SEZEL/DCPU/124/2025 (Indicação Nº 171/2025)
- PMC/SEZEL/DCPU/125/2025 (Indicação Nº 174/2025)
- PMC/SEZEL/DCPU/126/2025 (Indicação Nº 188/2025)
- PMC/SEZEL/DCPU/127/2025 (Indicação Nº 192/2025)
- PMC/SEZEL/DCPU/128/2025 (Indicação Nº 194/2025)
- PMC/SEZEL/DCPU/129/2025 (Indicação Nº 213/2025)
- PMC/SEZEL/DCPU/130/2025 (Indicação Nº 235/2025)
- PMC/SEZEL/DCPU/131/2025 (Indicação Nº 249/2025)
- PMC/SEZEL/DCPU/132/2025 (Indicação Nº 252/2025)
- PMC/SEZEL/DCPU/133/2025 (Indicação Nº 253/2025)
- PMC/SEZEL/DCPU/134/2025 (Indicação Nº 253/2025)
- PMC/SEZEL/DCPU/135/2025 (Indicação Nº 255/2025)
- PMC/SEZEL/DCPU/136/2025 (Indicação Nº 257/2025)
- PMC/SEZEL/DCPU/137/2025 (Indicação Nº 261/2025)
- PMC/SEZEL/DCPU/138/2025 (Indicação Nº 276/2025)
- PMC/SEZEL/DCPU/139/2025 (Indicação Nº 279/2025)

COMUNICAÇÃO INTERNA

Numero: PMC/ADM/048/2025

De: Ana Flávia Matias Araújo Silva – Secretaria de Administração

Para: Hiago Dias Leite Seabra – Diretor de relações Legislativas.

Ilustríssimo Hiago Dias Leite Seabra,

Em atenção à Indicação CMC/N° 272/2025, de Vossa Excelência, onde se requer o estudo da possibilidade de alteração do § 1° do artigo 1° da Lei Municipal 3.684/17, cumpre-me informar que o Município almeja, com isonomia e eficiência, o fortalecimento de todo o comércio local.

Neste sentido, é de extrema importância ressaltar que a expansão das opções de utilização do benefício do 'Cartão Cesta Servidor' visa não apenas atender às necessidades dos servidores públicos, mas também impulsionar a atividade econômica no município. Isso não se restringe ao setor alimentício, mas abrange todo o comércio local, promovendo um ambiente de negócios que favoreça a competitividade e a inclusão de diversos segmentos do comércio.

Ademais, informo que está em curso um planejamento meticuloso para a contratação de nova empresa que atenderá aos servidores, considerando a viabilidade de atender às diretrizes propostas, caso estas sejam sancionadas. Este planejamento também abarca a implementação de um aplicativo bancário, conforme sugerido na Indicação, que visa otimizar o processo de concessão do benefício, garantindo que a recarga do valor do cartão alimentação ocorra de forma automatizada e sistematizada, facilitando o seu uso em todo o comércio local. Tal iniciativa almeja não apenas a modernização dos serviços prestados, mas também a eliminação de encargos excessivos que possam onerar tanto os comerciantes quanto os consumidores.

Está sendo realizado o estudo que contempla a análise de diversas variáveis jurídicas e

econômicas que asseguram a compatibilidade da nova gestão com os princípios norteadores da Administração Pública, tais como a eficiência, transparência e o interesse público.

Por fim, reitero o nosso compromisso em manter um diálogo aberto e transparente com esta Casa Legislativa, na busca constante por soluções que beneficiem tanto os servidores quanto a economia local.

Atenciosamente,

Congonhas, 1 de abril de 2025

Ana Flavia Matias Araujo Silva

Secretaria de Administração.

Congonhas
MINAS GERAIS

SECRETARIA MUNICIPAL DE GESTÃO URBANA

COMUNICAÇÃO INTERNA SEGUR Nº 0054/2025

DE:	Paulo Roberto Policarpo	SEGUR
PARA:	Hiago Dias Leite Seabra	GAB

DATA: 26/03/2025

Assunto: Resposta à CI PMC/GAB/123/2025

Prezado Senhor;

Em atenção à CI PMC/GAB/123/2025, à qual segue anexa Indicação CMC/Nº315/2025 da ilustríssima vereadora Kate Bárbara Urzedo, informamos que se trata de matéria pertinente e pontual, já que faz parte do Plano de Governo, o investimento em programas e projetos que tornem a cidade cada vez mais bonita, além de garantir melhor qualidade de vida para as pessoas.

Informamos, ainda, que a potencial elaboração do projeto paisagístico e arquitetônico da Praça Bandeirantes, tão bem justificada pela ilustre vereadora, será objeto de estudos da Diretoria de Planejamento e Desenvolvimento Urbano em conjunto com a Diretoria de Projetos Estratégicos e PP´s da Secretaria Municipal de Planejamento afim de que possamos implementar ações efetivas para a concretização de um projeto que, muito além de melhorar a beleza estética do entorno do centro histórico, também permitirá maior integração e lazer para os cidadãos congonhenses.

Sem mais, coloco-me à disposição para quaisquer esclarecimentos.

Atenciosamente;

Paulo Roberto Policarpo
Secretário Municipal de Gestão Urbana

Congonhas
MINAS GERAIS

SECRETARIA MUNICIPAL DE GESTÃO URBANA

COMUNICAÇÃO INTERNA SEGUR Nº 0059/2025

DE:	Paulo Roberto Policarpo	SEGUR
PARA:	Hiago Dias Leite Seabra	GAB
DATA:	28/03/2025	

Assunto: Resposta à CI PMC/GAB/136/2025

Prezado Senhor;

Em atenção à CI PMC/GAB/136/2025, à qual segue anexa a Indicação CMC/Nº361/2025 do ilustríssimo vereador Averaldo Pereira da Silva, informamos que a solicitação será objeto de estudos desta secretaria em parceria com a Secretaria Municipal de Planejamento afim de viabilizar a construção e a implementação de projetos paisagísticos no referido bairro.

Sem mais, colocamo-nos à disposição para quaisquer esclarecimentos.

Atenciosamente;

Paulo Roberto Policarpo
Secretário Municipal de Gestão Urbana

Recebido em: 28/03/2025
Mat. 2014-6751

Congonhas CÂMARA MUNICIPAL

Casa do Legislativo Vereador Ênio da Gama

INDICAÇÃO 361/ 2025

Câmara Municipal de Congonhas
PROTOCOLO GERAL 736/2025
Data: 24/03/2025 - Horário: 12:51
Legislativo

Exmo. Sr.
Averaldo Pereira da Silva
Presidente da Mesa Diretora
Câmara Municipal de Congonhas

O Vereador que a presente subscreve em conformidade com as normas regimentais vigentes, ouvido o plenário vem indicar ao Executivo Municipal que encaminhe ao departamento competente, solicitando implementação de projetos de paisagismo e a construção de uma nova praça na área situada na rua (B), entre a Rua Arminda Félix da Silva, Localizada no Baiiro: Vila Nereu.

Justificativa:

A criação de uma praça pública, além de embelezar a região, trará uma série de benefícios sociais e ambientais, tais como: Espaço de Convivência, Valorização do Espaço Urbano, Benefícios Ambientais e Promoção de Atividades de Lazer.

Diante do exposto, solicito que sejam consideradas as possibilidades de viabilização desse projeto, que certamente resultará em um significativo aprimoramento da qualidade de vida da população local.

Foto anexa.

Plenário, 24 de março 2025.

Averaldo Pereira da Silva (Pica Pau)
Vereador

Congonhas
MINAS GERAIS

COMUNICAÇÃO INTERNA

CI nº. PMC/SEL/136/2025
De: José Lúcio de Castro – SEL
Para: Hiago Dias Leite Seabra – Diretor de Relações Legislativas
Data: 28 de março de 2025.

Senhor Diretor,

Em resposta a Indicação CMC/Nº 69/2025, da Nobre Vereadora Simônia Maria de Jesus Magalhães, referente à construção de um parque infantil coberto, no Parque Ecológico da Cachoeira, agradecemos a indicação porque acreditamos que a criação de espaços de lazer para as crianças é fundamental para o desenvolvimento saudável e a convivência familiar.

Para avançarmos com essa proposta, sugerimos a realização de uma reunião com a Secretaria de Obras, a Secretaria de Meio Ambiente, a nossa Secretaria e a Nobre Vereadora e sua Equipe. Essa reunião será essencial para avaliarmos a viabilidade do projeto, considerando aspectos como a localização, infraestrutura necessária e o impacto ambiental.

Estamos à disposição para agendar essa reunião e discutir os próximos passos. Juntos, podemos transformar essa ideia em realidade e proporcionar um espaço seguro e divertido para nossas crianças.

Desde já agradecemos e renovamos nossos votos de estima e consideração.

Sem mais para o momento, despedimos.

Atenciosamente,

José Lúcio de Castro
Secretário Municipal de Esportes e Lazer

Congonhas
MINAS GERAIS

COMUNICAÇÃO INTERNA

CI nº. PMC/SEL/137/2025
De: José Lúcio de Castro – SEL
Para: Hiago Dias Leite Seabra – Diretor de Relações Legislativas
Data: 28 de março de 2025.

Senhor Diretor,

Em resposta a CI PMC/GAB/102/2025 Indicação CMC/Nº 33/2025, do Nobre Vereador Eduardo Ladislau, referente à construção de uma arquibancada e de uma pista de caminhada no entorno do campo do Distrito do Alto Maranhão, informamos que já encaminhamos a para a Secretaria de Obras, a solicitação da elaboração dos projetos necessários para a implementação dessas melhorias.

Em anexo, encaminhamos uma cópia do documento que formaliza essa solicitação.

Estamos à disposição para quaisquer esclarecimentos e para acompanhar o andamento desse importante projeto.

Desde já agradecemos a sua indicação e renovamos nossos votos de estima e consideração.

Sem mais para o momento, despedimos.

Atenciosamente,

José Lúcio de Castro
Secretário Municipal de Esportes e Lazer

Congonhas
MINAS GERAIS

CÓPIA

COMUNICAÇÃO INTERNA

CI nº. PMC/SEL/084/2025
De: José Lúcio de Castro - SEL
Para: Thales Gonçalves Costa - SEOB
Data: 06 de março de 2025.
Assunto: Solicita elaboração de projetos

Senhor Secretário,

Após reunião com o Sr. Secretário Thales Gonçalves Costa , a Diretora de Projetos e Equipe, Sr.ª Cleidiane Cristina Ribeiro Ferreira, e os Nobres Vereadores Eduardo Ladislau Marques, Averaldo Pereira da Silva (Pica Pau) e Heli Nascimento Faustino, ficaram definidas algumas obras e a Secretaria de Esporte e Lazer solicita a V.S.ª a elaboração dos projetos abaixo relacionados:

- Ginásio da Contorno Norte com campo Society de grama sintética e quadra de futevôlei.
- Campo Vicente Franco Filho (Alto Maranhão) – projeto de arquibancadas, pista de caminhada, melhorias no sistema de iluminação e avaliação da carga elétrica;
- Estádio Municipal Policarpo Rocha (Vila Rica) – Projeto de novos vestiários, novo sistema de iluminação, novos alambrados, avaliação da carga elétrica e um reservatório de água – 30mil litros.

Nos colocamos à disposição para discutirmos possíveis alterações nos projetos.

Na oportunidade, renovamos os nossos votos de estima e distinta consideração.

Atenciosamente,

Recebi
07-03-2025

José Lúcio de Castro
Secretário de Esportes e Lazer

Congonhas
MINAS GERAIS

COMUNICAÇÃO INTERNA

CI nº. PMC/SEL/138/2025
De: José Lúcio de Castro – SEL
Para: Hiago Dias Leite Seabra – Diretor de Relações Legislativas
Data: 28 de março de 2025.

Senhor Diretor,

Em resposta a CI PMC/GAB/102/2025 Indicação CMC/Nº 70/2025, da Nobre Vereadora Simônia Maria de Jesus Magalhães, referente à construção de uma quadra de areia para a prática de beach tennis, futevôlei e vôlei de praia, bem como pela sugestão de instalação de internet, construção de uma pista de atletismo e reforma das piscinas do Parque da cachoeira, entendemos como iniciativas fundamentais para promover a saúde, o bem-estar e a convivência social no município.

Para avançarmos com essas propostas, sugerimos a realização de uma reunião com a Secretaria de Meio Ambiente e a Secretaria de Obras e a Nobre Vereadora e sua equipe. Essa reunião será uma excelente oportunidade para discutirmos a viabilidade de cada um dos projetos, considerando aspectos técnicos, ambientais e orçamentários.

Estamos à disposição para agendar essa reunião e colaborar na busca de soluções que beneficiem a nossa população.

Desde já agradecemos a sua indicação e renovamos nossos votos de estima e consideração.

Sem mais para o momento, despedimos.

Atenciosamente,

José Lúcio de Castro
Secretário Municipal de Esportes e Lazer

Congonhas
MINAS GERAIS

COMUNICAÇÃO INTERNA

CI nº. PMC/SEL/139/2025
De: José Lúcio de Castro – SEL
Para: Hiago Dias Leite Seabra – Diretor de Relações Legislativas
Data: 28 de março de 2025.

Senhor Diretor,

Em resposta a CI PMC/GAB/126/2025 Indicação 311/2025, do Nobre Vereador Averaldo Pereira da Silva, agradecemos pela indicação referente à construção de uma área de lazer no bairro Barra de Santo Antônio. Reconhecemos a importância de criar espaços que promovam a convivência e o bem-estar da comunidade.

Para avançarmos com essa proposta, sugerimos a realização de uma reunião com as equipes da Secretaria de Obras e da Secretaria de Meio Ambiente. Essa reunião será fundamental para discutirmos a viabilidade do projeto, considerando aspectos técnicos e ambientais, além de garantir que a área atenda às necessidades da população.

Estamos à disposição para agendar essa reunião e colaborar na implementação dessa importante iniciativa.

Sem mais para o momento, despedimos.

Atenciosamente,

José Lúcio de Castro
Secretário Municipal de Esportes e Lazer

COMUNICAÇÃO INTERNA

Nº PMC/SEC/167/2025

Data: 26 de março de 2025
DE: Patrícia Monteiro - Secretária de Cultura
PARA: Hiago Dias Leite Seabra – Diretor de Relações Legislativas

Prezado Hiago,

Cumprimentando-a cordialmente, em resposta ao Ofício PMC/GAB/119/2025, envio em anexo o Ofício PMC/SECULT/0462025.

Atenciosamente,

PATRICIA FERNANDES MONTEIRO:93757220668

Assinado de forma digital por PATRICIA FERNANDES MONTEIRO:93757220668
Dados: 2025.03.26 17:20:54 -03'00'

Patrícia Monteiro

Secretária de Cultura

Congonhas, 26 de março de 2025

Ofício Nº 0462025
Exmo. Sr. Eduardo Ladislau Marques
Vereador Municipal de Congonhas

Exmo. Sr. Eduardo

Cumprimentando-o cordialmente, em resposta à Indicação CMC Nº 348/2025, gostaríamos de ressaltar que atualmente o município conta com quatro Telecentros Culturais, os quais desenvolvem diversas atividades voltadas à valorização da cultura local e ao acesso à arte e à educação. Esses espaços têm cumprido um papel importante na promoção da cultura em diferentes áreas da cidade.

Reconhecemos, no entanto, a relevância de sua sugestão e a importância de fortalecer ainda mais a estrutura cultural do município. O Alto Maranhão, por sua importância patrimonial e histórica, com certeza merece um espaço onde possa receber oficinas de arte para promover a diversidade cultural. Vamos trabalhar, junto do executivo, para atender o seu pedido e possível inclusão no planejamento futuro da Secretaria de Cultura.

Na oportunidade, parabenizo V. Exa. Pelo excelente trabalho e comprometimento com o desenvolvimento cultural e social de nossa cidade, especialmente no Alto Maranhão.

Atenciosamente,

Patrícia Monteiro
Secretária de Cultura

Congonhas
MINAS GERAIS

CI Nº/PMC/161/SEMED/AJ/161/2025

Congonhas, 24 de Março de 2025.

DE: Secretária Municipal de Educação – Marcilaine Cássia Barbosa Lana

PARA: Cássio Emanuel Fernandes Seabra – Secretário Municipal do Governo

Assunto: Resposta à Indicação número CMC/Nº34/2025.

Prezado,

Recebemos, com atenção, a Indicação nº CMC/Nº34/2025, de autoria do vereador Averaldo Pereira da Silva, datada de 18 de fevereiro de 2025. Informamos que, tal indicação foi avaliada.

No dia 18 de Março de 2025, com acompanhamento do vereador de autoria da indicação, fora feito uma visita no local, na Rua Bertolino Martins, no bairro Pires para mostrar onde ficou definido o novo ponto. Após a concordância do vereador, a nova rota escolar solicitada fora iniciada, a partir do dia 19/03/2025, de acordo com os pedidos.

Desta feita, segue em anexo cópia do relatório da visita ao local.

Permanecemos à disposição para quaisquer esclarecimentos adicionais e para o acompanhamento do processo, caso necessário.

Agradecemos mais uma vez pela colaboração e nos comprometemos a continuar trabalhando em prol do bem-estar da comunidade.

Marcilaine Cássia Barbosa Lana

Secretária Municipal de Educação

Matrícula 20147007

Luciana Lopes

Assessora Jurídica

Matrícula 20147071

Luma Tayana S. Moreira
Secretaria M. de Saúde
Congonhas/MG
26/03/25

Congonhas
MINAS GERAIS

Prezada Luciana Lopes

No dia 18/03/2025, foi feito uma visita no local na rua Bertolino Martins, no bairro Pires, com o vereador Averaldo Pereira da Silva (Pica-Pau) para mostrar onde ficou definido o novo ponto.

Nada mais havendo, reafirmamos os nossos protestos de elevada estima e consideração.

Atenciosamente,

Cira Fernanda Gonçalves Inácio Santos
Coordenadora de Programa de Transporte Escolar

Márcio Cypriano Pinto
Diretor de Infraestrutura e Apoio Operacional na Educação

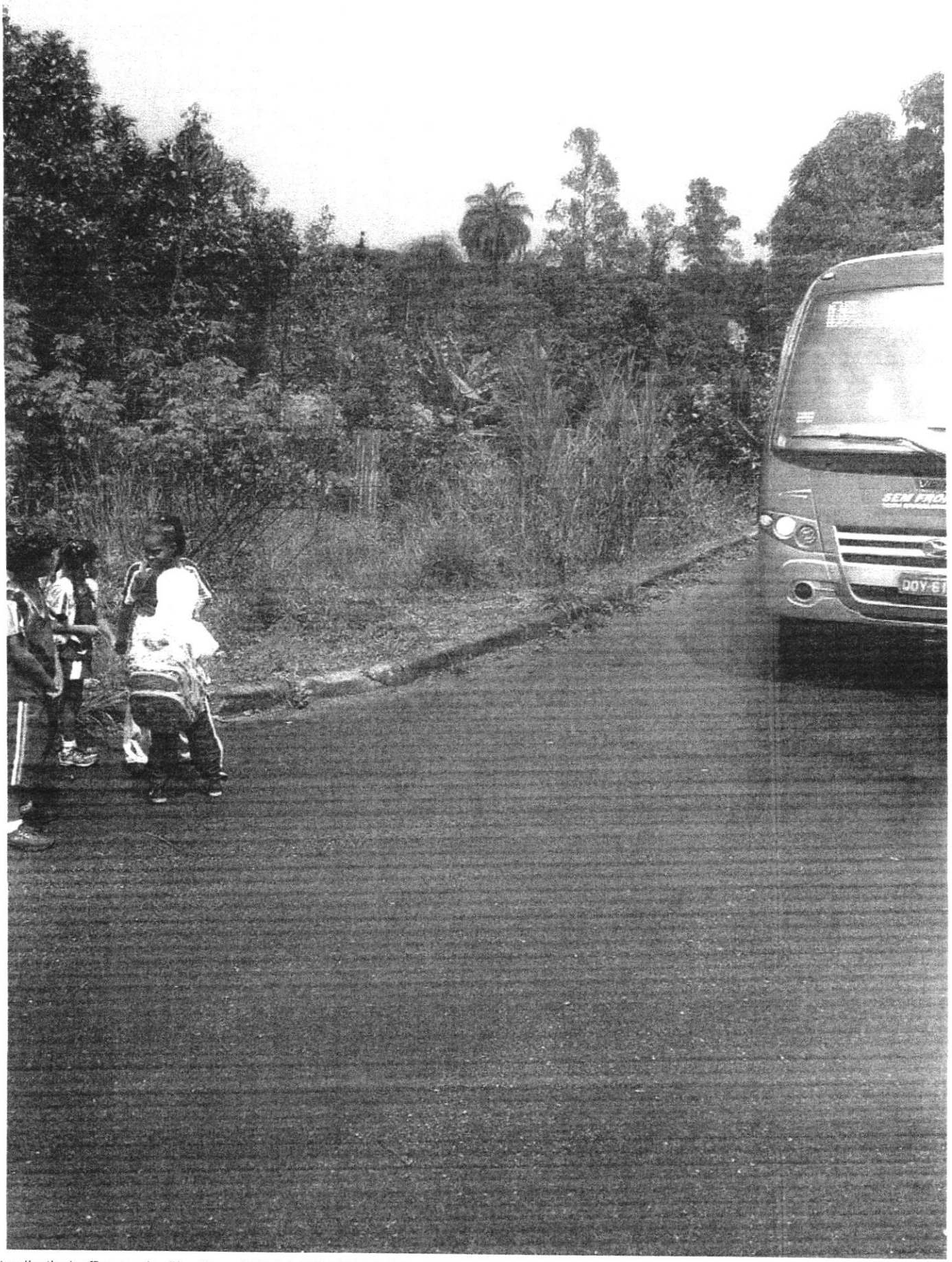

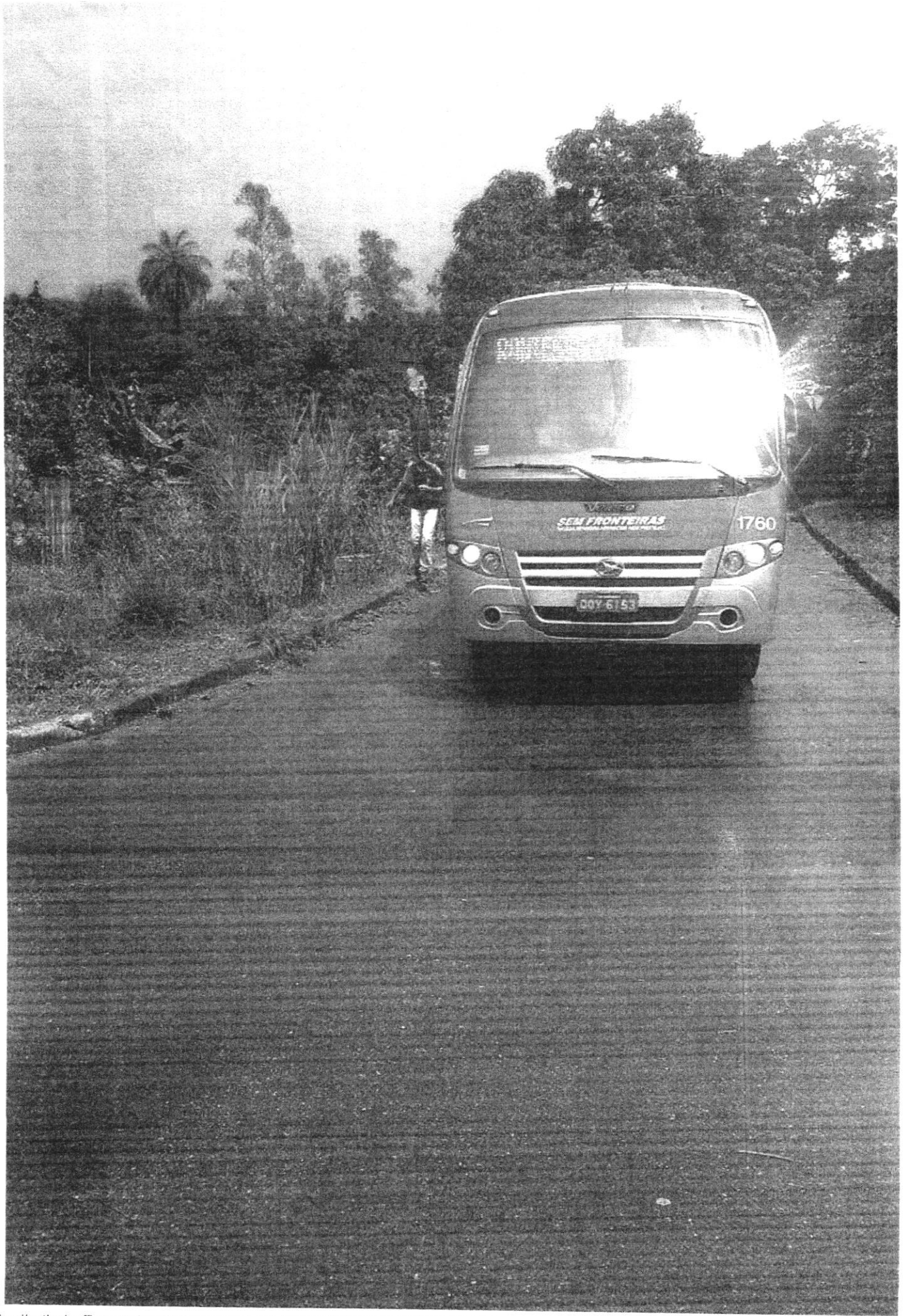
SEM FRONTEIRAS
1760

Congonhas
MINAS GERAIS

CI Nº/PMC/220/SEMED/AJ/220/2025

Congonhas, 25 de Março de 2025.

DE: Secretária Municipal de Educação – Marcilaine Cássia Barbosa Lana

PARA: Cássio Emanuel Fernandes Seabra – Secretário Municipal do Governo

Assunto: Resposta à Indicação número CMC/Nº27/2025.

Prezado,

Recebemos, com atenção, a Indicação nº CMC/Nº27/2025, de autoria da vereadora Simônia Maria de Jesus Magalhães, datada de 10 de fevereiro de 2025. A indicação visa a implementação de brinquedos adaptados para crianças com deficiência em áreas públicas e privados, sendo de suma relevância, porém deve ser avaliado como será o processo de implementação, e quais escolas serão beneficiadas, tendo em vista, a necessidade em fazer uma análise dos tamanhos dos brinquedos, pois a maioria das escolas tem estruturas físicas antigas, na qual é inviável fazer adequação ao meio, para ter as condições de aceite para tal benfeitoria, inclusive faz-se necessário atentar-se ao quesito necessidade da demanda, observando o local de destino.

Informamos ainda que, já existe a decisão para a instalação desses brinquedos para inclusão, com previsão no Plano de Contratação Anual de 2025, item 05 (cinco), no Valor de R270.000,00 (duzentos e setenta mil reais) para essa finalidade.

Desta feita, permanecemos à disposição para quaisquer esclarecimentos adicionais e para o acompanhamento do processo, caso necessário.

MARCILAINE CASSIA BARBOSA LANA:02117933700
Assinado de forma digital por MARCILAINE CASSIA BARBOSA LANA:02117933700
Dados: 2025.03.26 13:40:29 -03'00'

Marcilaine Cássia Barbosa Lana

Secretária Municipal de Educação

LUCIANA PEREIRA LOPES:82780269120
Assinado de forma digital por LUCIANA PEREIRA LOPES:82780269120
Dados: 2025.03.26 13:32:03 -03'00'

Luciana Lopes

Assessora Jurídica

Luma Tayana S. Moreira
Secretaria M. de Saúde
Congonhas/MG
26/03/25

Congonhas
MINAS GERAIS

COMUNICAÇÃO INTERNA

CI/PMC/SEMAD/094/2025
De: Diana Aparecida de Sena
Para: Hiago Dias Leite Seabra
Data: 31/03/2025.

Prezados Senhores,

Em resposta a Comunicação Interna PMC/GAB/108/2025, vimos através deste encaminhar a resposta da indicação de CMC/Nº 236/2025 da Vereadora Simônia Maria de Jesus Magalhães:

A construção do ParCão, uma área de convivência destinada a pets e seus tutores, já está sendo planejada em parceria com a Diretoria de Parques e Áreas Protegidas. Essa iniciativa está alinhada com os projetos de construção dos parques bibliotecas municipais de Congonhas, que estão em desenvolvimento pela Diretoria. Bem como estaremos discutindo com outros gestores de outras áreas, para a realização no município. O objetivo é atender às necessidades dos animais do município, proporcionando um espaço adequado para eles, que contribua para sua saúde e bem-estar.

Atenciosamente,

Bárbara Amanda Gonçalves Rocha
Gerente de Proteção e Defesa dos Direitos dos Animais

Thelma Iuma Dias
Diretora de Gestão Ambiental

Diana Aparecida de Sena
Secretária de Meio Ambiente e Mudanças Climáticas

Congonhas
MINAS GERAIS

SECRETARIA MUNICIPAL DE GESTÃO URBANA
DIRETORIA DE FISCALIZAÇÃO URBANA

COMUNICAÇÃO INTERNA

PMC/SEGUR/Diretoria de Fiscalização Urbana Nº 019/2025

De: Roosevelt Teixeira Pamplona - **DFUR**

Para: Hiago Dias Leite Seabra – **Diretoria de Relações Legislativas**

Data: 01 de abril de 2025

Assunto: Resposta à CI PMC/GAB/136/2025

Em resposta à indicação **CMC/353/2025,** do Vereador Vagner Luiz de Souza, referente a limpeza de uma área no Bairro Lamartine sito à Rua Mirian da Silva Oliveira, informamos que a área objeto da Indicação supracitada, possui vários proprietários e todos já foram notificados com base no Artigo 22 da Lei 2.623 de 2006, conforme documentos em anexo.

Após o prazo concedido para o cumprimento do disposto em Lei, o setor de Fiscalização retornará ao local para nova vistoria.

Sem mais, colocamo-nos à disposição para os esclarecimentos que se fizerem necessários.

Atenciosamente,

Roosevelt Teixeira Pamplona
Diretor de Fiscalização Urbana

Paulo Roberto Policarpo
Secretário Municipal de Gestão Urbana

Diário Oficial Eletrônico
Congonhas - MG

Congonhas, 26 de Março de 2025 – Diário Oficial Eletrônico, criado pela Lei municipal Nº 2.900/2009 – ANO 15 | Nº 3868

ESTADO DE MINAS GERAIS
MUNICÍPIO DE CONGONHAS

TERMO DE POSSE 07 - livro 33

Às nove horas do dia dezenove do mês de março do ano de dois mil e vinte e cinco, no gabinete do Prefeito, Sr. Anderson Costa Cabido, compareceu Lucas Santos Vicente, brasileiro, maior, nomeado pela Portaria n.º PMC/667, de 19 de março de 2025, para exercer o cargo de Secretário Municipal de Desenvolvimento Econômico – símbolo "SUB 3", com o vencimento estabelecido na Lei n.º 4.286, de 10 de dezembro de 2024.
Depois de prestar o compromisso de bem e fielmente desempenhar a função para a qual foi nomeado, o Sr. Prefeito o deu por empossado.
Prefeitura de Congonhas, aos dezenove dias do mês de março do ano de dois mil e vinte e cinco.

ANDERSON COSTA CABIDO
Prefeito de Congonhas

Lucas Santos Vicente

Código de Validação: 957126

ESTADO DE MINAS GERAIS
MUNICÍPIO DE CONGONHAS

Prefeitura Municipal de Congonhas - MG
A Prefeitura de Congonhas, por meio da Secretaria de Meio Ambiente e Mudanças Climáticas, torna público o Plano Municipal de Conservação e Recuperação da Mata Atlântica (PMMA), aprovado pelo CODEMA em 10/03/2025. Acesse o PMMA pelo link abaixo:
https://www.congonhas.mg.gov.br/index.php/mata-atlantica/

Diana Aparecida Sena
Secretaria de Meio Ambiente e Mudanças Climáticas

Código de Validação: 958126

ESTADO DE MINAS GERAIS
MUNICÍPIO DE CONGONHAS

EDITAL DE CITAÇÃO

PROCESSO(S):
NATUREZA: AUTO DE NOTIFICAÇÃO (LIMPEZA DE LOTE)

AUTUANTE: PREFEITURA MUNICIPAL DE CONGONHAS
AUTUADO: CONGONHAS CONSULTORIA EM GESTÃO DE EMPREENDIMENTOS LTDA
CNPJ /CPF: 18.XXX.XXX/0001-50

FINALIDADE: CITAR o Autuado para tomar conhecimento da lavratura do Auto de Notificação supra, conforme Artigo 22 da Lei 2.623/2006, tendo em vista se encontrar em lugar incerto ou não sabido para recebimento da notificação.
Expediu-se o presente edital em 26/03/2025, o qual será afixado na sede da Secretaria de Gestão Urbana desta Prefeitura Municipal, no quadro de avisos da Prefeitura Municipal e publicado no Diário Oficial Eletrônico do Município de Congonhas, nos termos da legislação vigente.

Marcos Afonso Pereira
Fiscal Sênior de Obras e Posturas

Roosevelt Teixeira Pamplona
Diretor de Fiscalização Urbana

Código de Validação: 958326

ESTADO DE MINAS GERAIS
MUNICÍPIO DE CONGONHAS

Congonhas
MINAS GERAIS

SECRETARIA MUNICIPAL DE GESTÃO URBANA
DIRETORIA DE FISCALIZAÇÃO URBANA

NOTIFICAÇÃO PARA LIMPEZA DE LOTE

À EMPRESA,

Nome: FLEURY EMPREENDIMENTOS IMOBILIÁRIOS LTDA

CPF: 33.864.681/0001-95

Endereço: RUA NICE, 184 – JARDIM EUROPA – SETE LAGOAS

Fica o(a) proprietário(a) acima identificado, notificado para que proceda a limpeza da **Área 03**, situado na RUA MIRIAM DA SILVA OLIVEIRA, S/Nº - LAMARTINE – CONGONHAS/MG, com fundamento no artigo 22 da Lei 2.623/2006(Código de Posturas Municipal):

> ***Art. 22. Os terrenos não edificados, dentro do perímetro urbano, deverão ser mantidos limpos de forma a não comprometer a salubridade ambiental.***

Para a limpeza, fica concedido o **prazo de 10 (dez) dias contados da data de recebimento desta**. Findo o prazo, caso não seja atendida a presente notificação e/ou não seja apresentada defesa, será lavrado o respectivo auto de infração, aplicando-se a sanção de multa ao proprietário.

Desde já me coloco à disposição para o esclarecimento de quaisquer dúvidas pertinentes ao caso.

Congonhas, 28 de março de 2025.

Marcos Afonso Pereira
Fiscal Sênior de Obras e Posturas

Congonhas
MINAS GERAIS

SECRETARIA MUNICIPAL DE GESTÃO URBANA
DIRETORIA DE FISCALIZAÇÃO URBANA

NOTIFICAÇÃO PARA LIMPEZA DE LOTE

Ao Ilmo(a) Sr(a).,

Nome: GERALDO JACINTO DE CARVALHO NETO

CPF: 666.682.556-04

Endereço: ALAMEDA LUCERNA, 994 – CENTRO – NOVA LIMA/MG

Fica o(a) proprietário(a) acima identificado, notificado para que proceda a limpeza da **Área 08**, situado na RUA MIRIAM DA SILVA OLIVEIRA, S/Nº - LAMARTINE – CONGONHAS/MG, com fundamento no artigo 22 da Lei 2.623/2006(Código de Posturas Municipal):

> ***Art. 22. Os terrenos não edificados, dentro do perímetro urbano, deverão ser mantidos limpos de forma a não comprometer a salubridade ambiental.***

Para a limpeza, fica concedido o **prazo de 10 (dez) dias contados da data de recebimento desta**. Findo o prazo, caso não seja atendida a presente notificação e/ou não seja apresentada defesa, será lavrado o respectivo auto de infração, aplicando-se a sanção de multa ao proprietário.

Desde já me coloco à disposição para o esclarecimento de quaisquer dúvidas pertinentes ao caso.

Congonhas, 28 de março de 2025.

Marcos Afonso Pereira
Fiscal Sênior de Obras e Posturas

Congonhas
MINAS GERAIS

SECRETARIA MUNICIPAL DE GESTÃO URBANA
DIRETORIA DE FISCALIZAÇÃO URBANA

NOTIFICAÇÃO PARA LIMPEZA DE LOTE

Ao Ilmo(a) Sr(a).,

Nome: FREDERICO SILVA CARVALHO

CPF: 052.083.246-95

Endereço: RUA JORNALISTA LENA SANTOS, 72 – FERNÃO DIAS – BH

Fica o(a) proprietário(a) acima identificado, notificado para que proceda a limpeza da **Área 01, Área 04 e Área 06**, situados na RUA MIRIAM DA SILVA OLIVEIRA, S/Nº - LAMARTINE – CONGONHAS/MG, com fundamento no artigo 22 da Lei 2.623/2006(Código de Posturas Municipal):

> ***Art. 22. Os terrenos não edificados, dentro do perímetro urbano, deverão ser mantidos limpos de forma a não comprometer a salubridade ambiental.***

Para a limpeza, fica concedido o **prazo de 10 (dez) dias contados da data de recebimento desta**. Findo o prazo, caso não seja atendida a presente notificação e/ou não seja apresentada defesa, será lavrado o respectivo auto de infração, aplicando-se a sanção de multa ao proprietário.

Desde já me coloco à disposição para o esclarecimento de quaisquer dúvidas pertinentes ao caso.

Congonhas, 28 de março de 2025.

Marcos Afonso Pereira
Fiscal Sênior de Obras e Posturas

Congonhas
MINAS GERAIS

SECRETARIA MUNICIPAL DE GESTÃO URBANA
DIRETORIA DE FISCALIZAÇÃO URBANA

NOTIFICAÇÃO PARA LIMPEZA DE LOTE

À EMPRESA,

Nome: GILBERTO TRANSPORTES LTDA

CNPJ: 04.038.581/0001-01

Endereço: AV. JULIA KUBITSCHEK, 1822 - CENTRO

Fica o(a) proprietário(a) acima identificado, notificado para que proceda a limpeza da **Área 07**, situado na RUA MIRIAM DA SILVA OLIVEIRA, S/Nº - LAMARTINE – CONGONHAS/MG, com fundamento no artigo 22 da Lei 2.623/2006(Código de Posturas Municipal):

> ***Art. 22. Os terrenos não edificados, dentro do perímetro urbano, deverão ser mantidos limpos de forma a não comprometer a salubridade ambiental.***

Para a limpeza, fica concedido o **prazo de 10 (dez) dias contados da data de recebimento desta**. Findo o prazo, caso não seja atendida a presente notificação e/ou não seja apresentada defesa, será lavrado o respectivo auto de infração, aplicando-se a sanção de multa ao proprietário.

Desde já me coloco à disposição para o esclarecimento de quaisquer dúvidas pertinentes ao caso.

Congonhas, 28 de março de 2025.

Marcos Afonso Pereira
Fiscal Sênior de Obras e Posturas

Congonhas
MINAS GERAIS

SECRETARIA MUNICIPAL DE GESTÃO URBANA
DIRETORIA DE FISCALIZAÇÃO URBANA

NOTIFICAÇÃO PARA LIMPEZA DE LOTE

À EMPRESA,

Nome: CAIXA ECONÔMICA FEDERAL

CNPJ: 00.360.305/0001-04

Endereço: SBS QUADRA 4 BLOCO A – LOTE 3/4 - ASA SUL – BRASÍLIA - DF

Fica o(a) proprietário(a) acima identificado, notificado para que proceda a limpeza da **Área 02**, situado na RUA MIRIAM DA SILVA OLIVEIRA, S/Nº - LAMARTINE – CONGONHAS/MG, com fundamento no artigo 22 da Lei 2.623/2006(Código de Posturas Municipal):

> ***Art. 22. Os terrenos não edificados, dentro do perímetro urbano, deverão ser mantidos limpos de forma a não comprometer a salubridade ambiental.***

Para a limpeza, fica concedido o **prazo de 10 (dez) dias contados da data de recebimento desta**. Findo o prazo, caso não seja atendida a presente notificação e/ou não seja apresentada defesa, será lavrado o respectivo auto de infração, aplicando-se a sanção de multa ao proprietário.

Desde já me coloco à disposição para o esclarecimento de quaisquer dúvidas pertinentes ao caso.

Congonhas, 28 de março de 2025.

Marcos Afonso Pereira
Fiscal Sênior de Obras e Posturas

Congonhas
MINAS GERAIS

SECRETARIA MUNICIPAL DE GESTÃO URBANA
DIRETORIA DE FISCALIZAÇÃO URBANA

NOTIFICAÇÃO PARA LIMPEZA DE LOTE

À,

Nome: PREFEITURA MUNICIPAL DE CONGONHAS

CNPJ: 16.752.446/0001-02

Endereço: PRAÇA PRESIDENTE KUBITSCHEK, 135 - CENTRO

Fica o(a) proprietário(a) acima identificado, notificado para que proceda a limpeza da **Área 09**, situado na RUA MIRIAM DA SILVA OLIVEIRA, S/Nº - LAMARTINE – CONGONHAS/MG, com fundamento no artigo 22 da Lei 2.623/2006(Código de Posturas Municipal):

> ***Art. 22. Os terrenos não edificados, dentro do perímetro urbano, deverão ser mantidos limpos de forma a não comprometer a salubridade ambiental.***

Para a limpeza, fica concedido o **prazo de 10 (dez) dias contados da data de recebimento desta**. Findo o prazo, caso não seja atendida a presente notificação e/ou não seja apresentada defesa, será lavrado o respectivo auto de infração, aplicando-se a sanção de multa ao proprietário.

Desde já me coloco à disposição para o esclarecimento de quaisquer dúvidas pertinentes ao caso.

Congonhas, 28 de março de 2025.

Marcos Afonso Pereira
Fiscal Sênior de Obras e Posturas

COMUNICAÇÃO INTERNA

Nº: 05/2025/PMC/DCPU/SEZEL

De: João Victor Magalhães Silva **Órgão:** DCPU

Para: Cássio Emanuel Fernandes Seabra **Órgão:** SEGOV

Data: 24/03/2025

Referencia: Indicação CMC/50/2025 do Vereador Rodrigo Silva Mendes – Solicitação de manutenção da iluminação pública para troca de lâmpada queimada à Rua José de Miranda, 45 – Chacreamento Andorinhas

Em resposta a indicação Nº 50/2025, do Vereador Rodrigo Silva Mendes, informamos que no dia 26 de fevereiro de 2025 foi realizada a manutenção no poste de luz à Rua José de Miranda, Chacreamento Andorinhas, conforme foto em anexo:

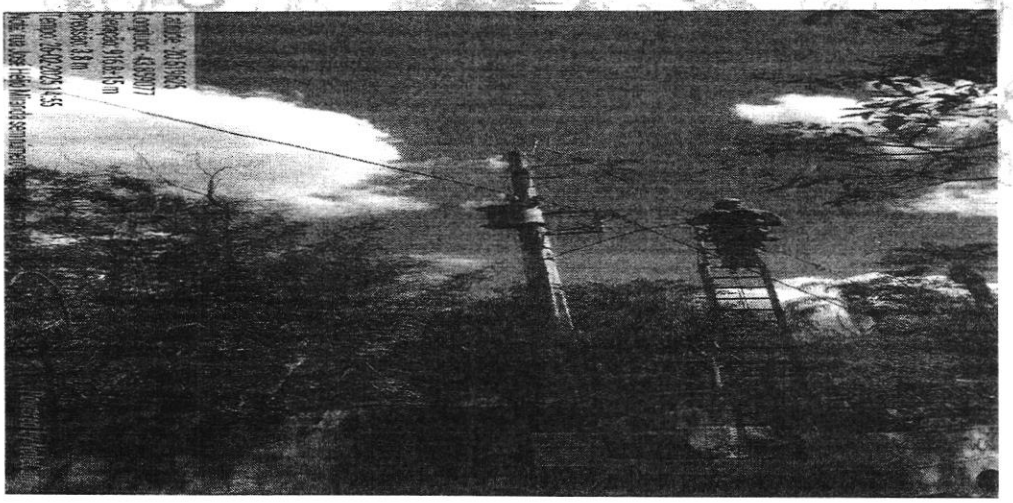

Desde já agradecemos e colocamo-nos à disposição para os esclarecimentos que forem necessários.

Atenciosamente,

João Victor Magalhães Silva
Diretor de Concessões Públicas

Brás Lúcio Pereira
Gerente De Iluminação Pública e Eficiência Energética

Marcos Donald Gonçalves Villegas
Secretario da Zeladoria Urbana

PMC/ORB/62/2025

Casa do Legislativo Vereador Ênio da Gama

INDICAÇÃO CMC/Nº 50 /2025

Câmara Municipal de Congonhas

PROTOCOLO GERAL 171/2025
Data: 10/02/2025 - Horário: 13:31
Legislativo

Exmo. Sr.
Averaldo Pereira da Silva
Presidente da Câmara Municipal de Congonhas

O Vereador que o presente subscreve, em conformidade com as normas regimentais vigentes, ouvido o Plenário, apresenta a Vossa Excelência a presente indicação, no sentido de solicitar ao Executivo a intervenção da equipe responsável pela manutenção da iluminação pública para o conserto do poste de luz que se encontra queimado na Rua José de Miranda N°45, Chacreamento Andorinhas.

Justificativa

A falta de iluminação no local tem gerado insegurança para os moradores e transeuntes, aumentando os riscos de acidentes e a possibilidade de ocorrências de crimes. A manutenção adequada da iluminação pública é essencial para garantir a segurança e o bem-estar da população. Diante disso, peço que sejam tomadas as providências necessárias para o restabelecimento da iluminação no local o mais breve possível.

Rodrigo Silva Mendes
Vereador

LEITURA EM PLENÁRIO
2ª Reunião Ordinária
EM 11 /02 /2025
CÂMARA MUNICIPAL DE CONGONHAS

Congonhas, 05 de Fevereiro de 2025.

Congonhas
MINAS GERAIS

ZELADORIA URBANA

COMUNICAÇÃO INTERNA

CI Nº PMC/SEZEL/025/2025
DATA: 02 de abril de 2025.
DE: Marcos Donald Gonçalves Villegas – Secretário Municipal de Zeladoria Urbana
PARA: Cássio Emanuel Fernandes Seabra – Secretário Municipal de Governo
ASSUNTO: Resposta Indicação Câmara Municipal.

Prezado Secretário,

Em atendimento à CI n° PMC/GAB/62/2025 referente à indicação nº CMC/N°51/2025 subscrita pelo vereador Rodrigo Silva Mendes, informamos que a roçada no bairro Boa Vista iniciou na data de 03 de março de 2025.

Respeitosamente,

Marcos Donald Gonçalves Villegas
Secretário Municipal de Zeladoria Urbana

Congonhas
MINAS GERAIS

ZELADORIA URBANA

COMUNICAÇÃO INTERNA

CI Nº PMC/SEZEL/091/2025
DATA:25 de março de 2025.
DE: Marcos Donald Gonçalves Villegas – Secretário Municipal de Zeladoria Urbana
PARA: Cássio Emanuel Fernandes Seabra – Secretário Municipal de Governo
ASSUNTO: Resposta ao Requerimento Cidadão - 09/2025.

Prezado Secretário,

Em atendimento à CI nº PMC/GAB/92/2025 referente ao requerimento cidadão 09/2025, subscrito pelo cidadão Sandro José Maia, informamos que a rua foi asfaltada e *o poço de visita foi alteado, conforme foto em anexo.*

Em continuidade, será possível fazer o coroamento em torno do poço de visita quando concluirmos o processo de aquisição dos materiais necessários,demanda essa que já está no cronograma desta secretaria.

Respeitosamente,

Marcos Donald Gonçalves Villegas
Secretário Municipal de Zeladoria Urbana

Congonhas
MINAS GERAIS

ZELADORIA URBANA

COMUNICAÇÃO INTERNA

CI Nº PMC/SEZEL/093/2025
DATA: 02 de abril de 2025.
DE: Marcos Donald Gonçalves Villegas – Secretário Municipal de Zeladoria Urbana.
PARA: Cássio Emanuel Fernandes Seabra – Secretário Municipal de Governo.
ASSUNTO: Resposta Indicação Câmara Municipal.

Prezado Secretário,

Em atendimento à CI nº PMC/GAB/62/2025 referente à indicação nº CMC/Nº65/2025 subscrita pela vereadora Simônia Maria de Jesus Magalhães, informamos que a limpeza foi realizada na data de 10 de fevereiro de 2025 e acontece semanalmente de segunda a sábado.

Respeitosamente,

Marcos Donald Gonçalves Villegas
Secretário Municipal de Zeladoria Urbana



Rua Bento Alves

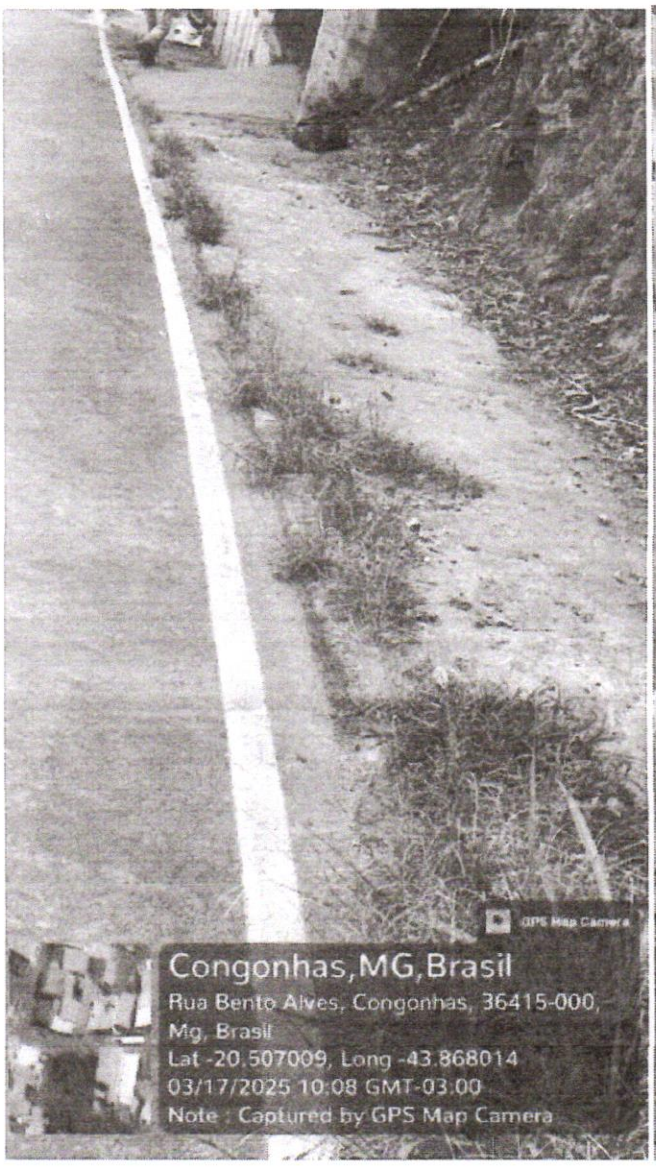

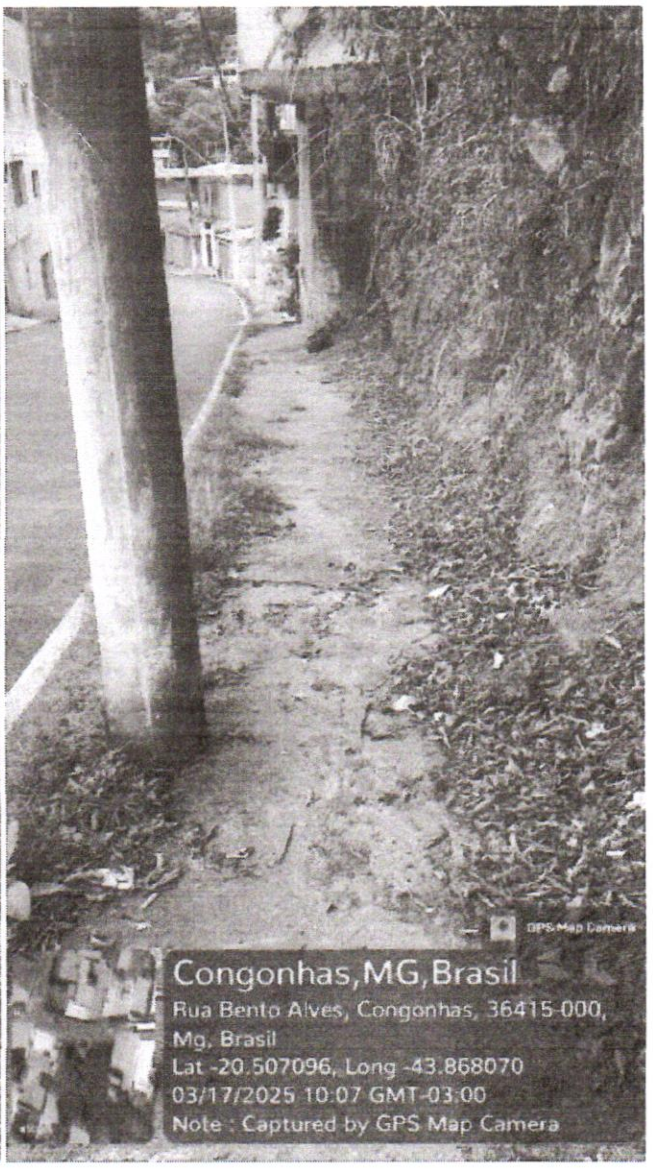

Congonhas
MINAS GERAIS

ZELADORIA URBANA

COMUNICAÇÃO INTERNA

CI Nº PMC/SEZEL/094/2025
DATA: 02 de abril de 2025.
DE: Marcos Donald Gonçalves Villegas – Secretário Municipal de Zeladoria Urbana
PARA: Cássio Emanuel Fernandes Seabra – Secretário Municipal de Governo
ASSUNTO: Resposta Indicação Câmara Municipal.

Prezado Secretário.

Em atendimento à CI n° PMC/GAB/62/2025 referente à indicação n° CMC/N°123/2025, subscrita pelo vereador Vagner Luiz de Souza, informamos que a limpeza interna da lagoa do bairro Joaquim Murtinho está programada para o mês de abril de 2025. Quanto a capina no entorno da área, as demandas já estão sendo atendidas e se encontram em processo de finalização. Segue fotos para acompanhamento.

Respeitosamente.

Marcos Donald Gonçalves Villegas
Secretário Municipal de Zeladoria Urbana




21 de mar de 2025 08:13:14

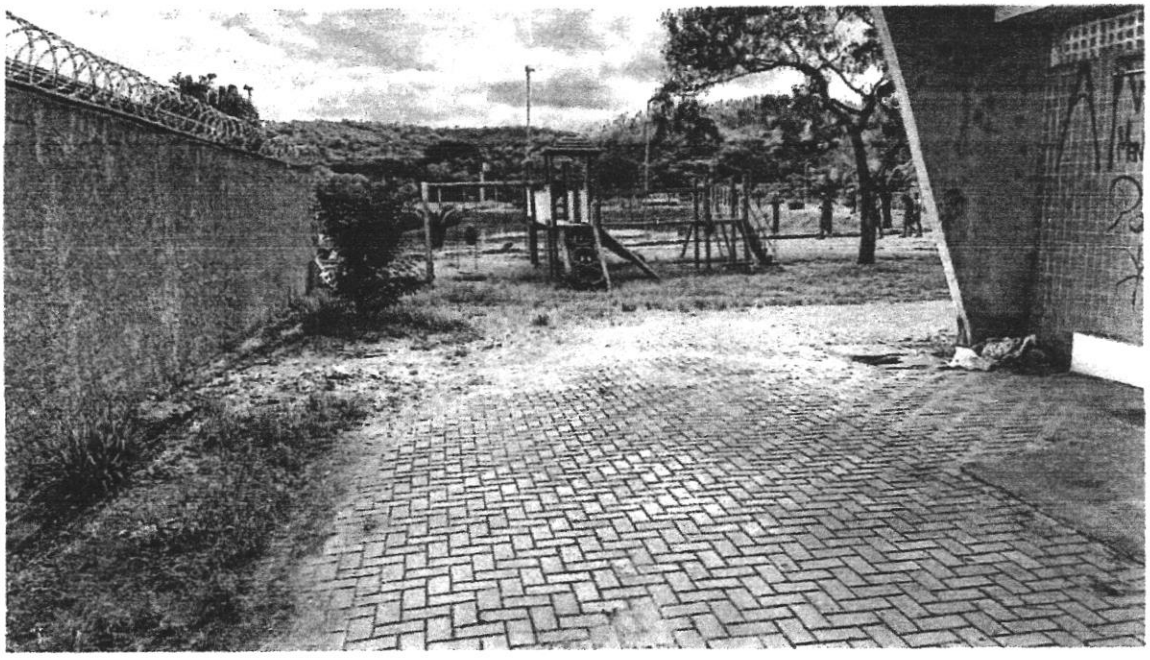

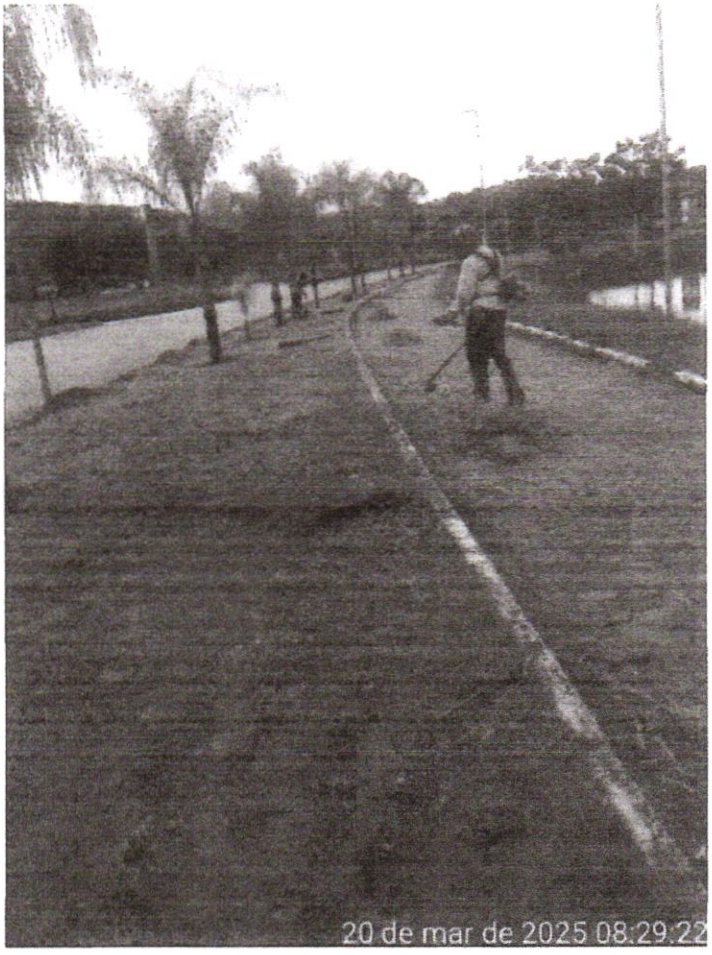
20 de mar de 2025 08:29:22

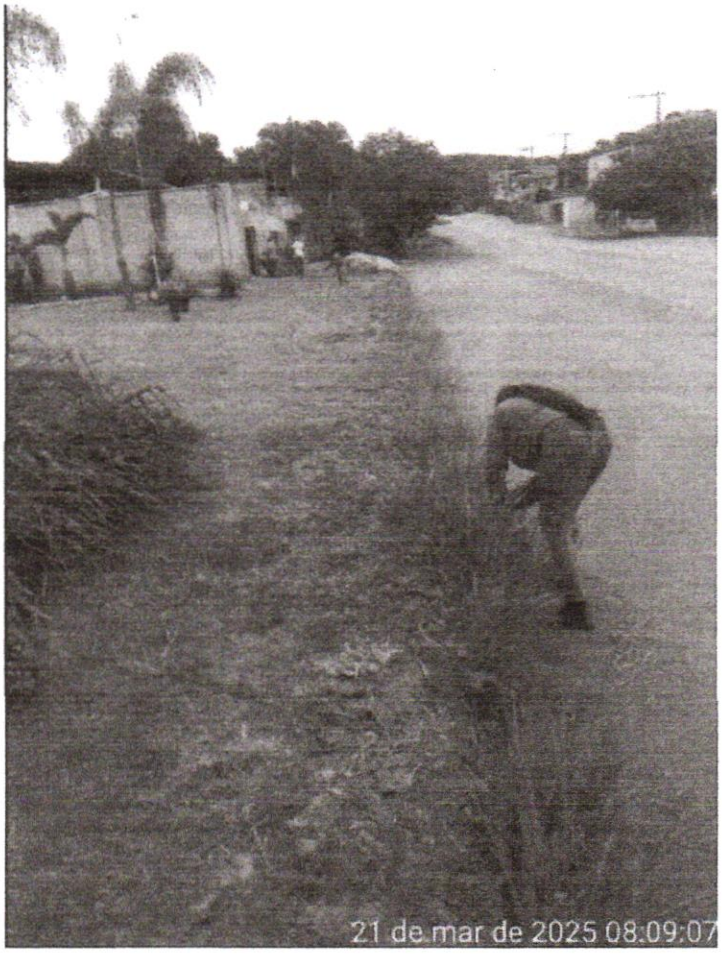
21 de mar de 2025 08:09:07

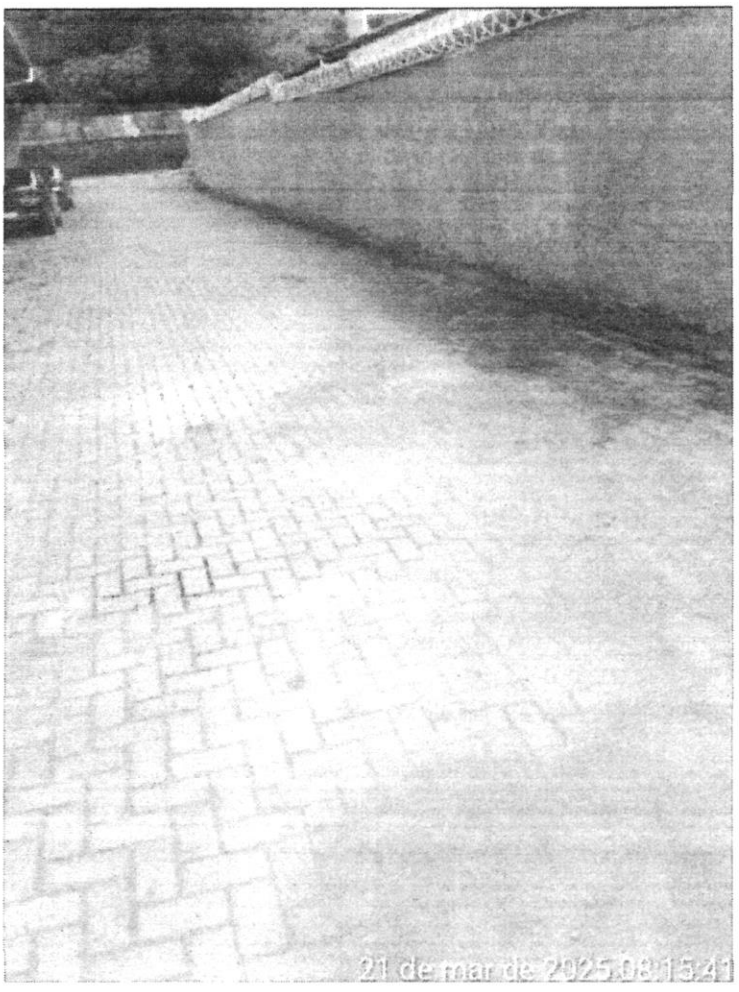
21 de mar de 2025 08:13:41

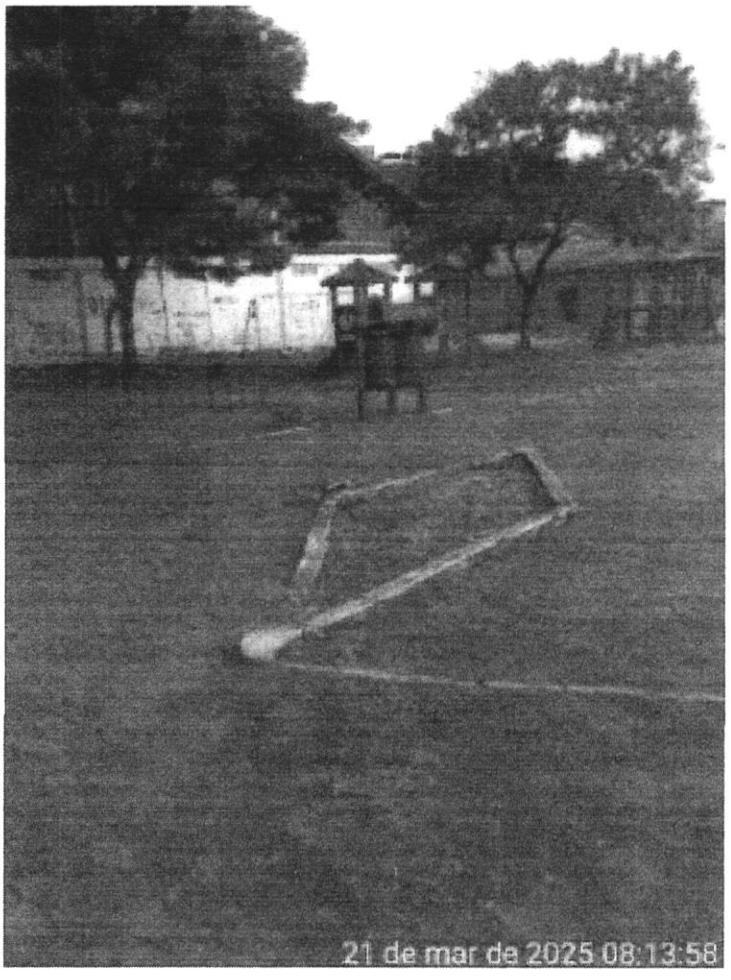
21 de mar de 2025 08:13:58

Congonhas
MINAS GERAIS

ZELADORIA URBANA

COMUNICAÇÃO INTERNA

CI Nº PMC/SEZEL/096/2025
DATA: 02 de abril de 2025.
DE: Marcos Donald Gonçalves Villegas – Secretário Municipal de Zeladoria Urbana
PARA: Cássio Emanuel Fernandes Seabra – Secretário Municipal de Governo
ASSUNTO: Resposta Indicação Câmara Municipal.

Prezado Secretário.

Em atendimento à CI nº PMC/GAB/79/2025 referente à indicação nº CMC/Nº170/2025, subscrita pela vereadora Simônia Maria de Jesus Magalhães, informamos que a limpeza e a capina no bairro Rosa Eulalia foram realizadas entre os dias 26 de fevereiro de 2025 e 27 de fevereiro de 2025.

Na oportunidade reiteramos os protestos de estima e distinta consideração.

Respeitosamente,

Marcos Donald Gonçalves Villegas
Secretário Municipal de Zeladoria Urbana

Congonhas
MINAS GERAIS

ZELADORIA URBANA

COMUNICAÇÃO INTERNA

CI Nº PMC/SEZEL/097/2025
DATA: 02 de abril de 2025.
DE: Marcos Donald Gonçalves Villegas – Secretário Municipal de Zeladoria Urbana
PARA: Cássio Emanuel Fernandes Seabra – Secretário Municipal de Governo
ASSUNTO: Resposta Indicação Câmara Municipal.

Prezado Secretário.

Em atendimento à CI n° PMC/GAB/62/2025 referente à indicação n° CMC/N°125/2025, subscrita pelo vereador Rodrigo Silva Mendes, informamos que a capina na rua Joaquim de Rezende Barbosa, no bairro Cristo Rei, foi realizada entre os dias 17 de março de 2025 e 18 de março de 2025. Segue em anexo fotos para acompanhamento.

Na oportunidade reiteramos os protestos de estima e distinta consideração.

Respeitosamente,

Marcos Donald Gonçalves Villegas
Secretário Municipal de Zeladoria Urbana

Congonhas
MINAS GERAIS

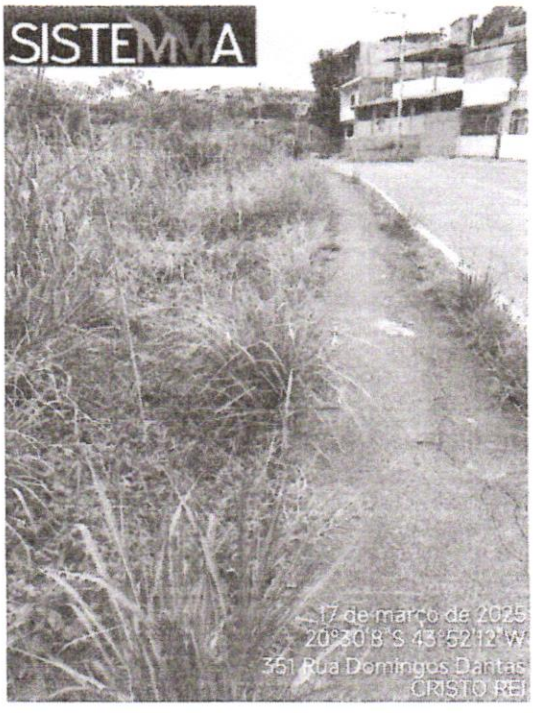

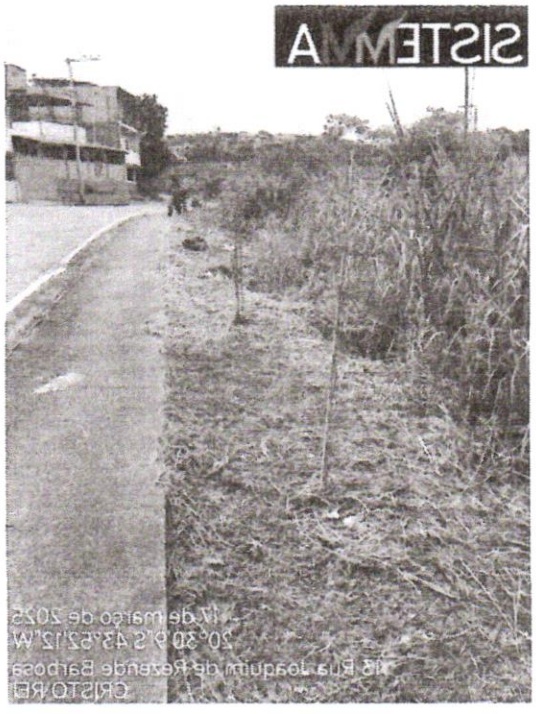

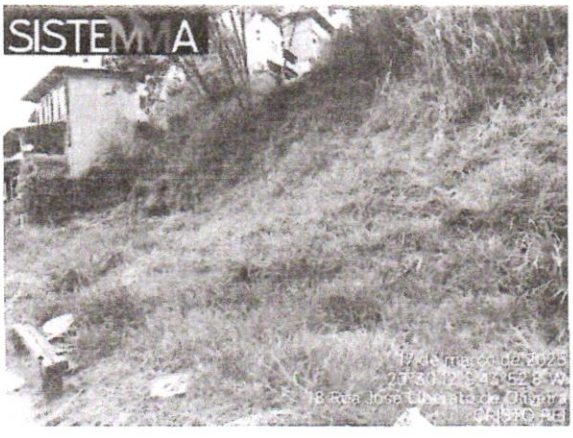

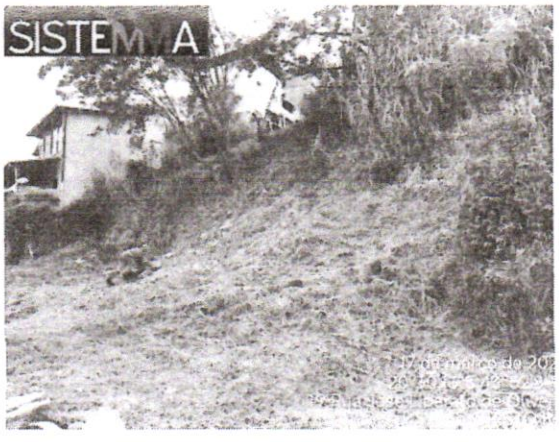

www.congonhas.mg.gov.br
prefeituradecongonhas Canal Congonhas-MG PrefeituradeCongonhas
Praça Pres. Juscelino Kubitschek, 135 - Centro, Congonhas - MG, 36415-000 | (31) 3732-0800

Congonhas
MINAS GERAIS

ZELADORIA URBANA

COMUNICAÇÃO INTERNA

CI Nº PMC/SEZEL/098/2025
DATA: 02 de abril de 2025.
DE: Marcos Donald Gonçalves Villegas – Secretário Municipal de Zeladoria Urbana
PARA: Cássio Emanuel Fernandes Seabra – Secretário Municipal de Governo
ASSUNTO: Resposta Indicação Câmara Municipal.

Prezado Secretário,

Em atendimento à CI nº PMC/GAB/62/2025 referente à indicação nº CMC/Nº82/2025, subscrita pelo vereador Hemerson Ronan Inácio, informamos que a limpeza do parquinho foi realizada na data de 25 de março de 2025. Segue foto em acompanhamento.

Na oportunidade reiteramos os protestos de estima e distinta consideração.

Respeitosamente,

Marcos Donald Gonçalves Villegas
Secretário Municipal de Zeladoria Urbana





Congonhas
MINAS GERAIS

ZELADORIA URBANA

COMUNICAÇÃO INTERNA

CI Nº PMC/SEZEL/099/2025
DATA: 02 de abril de 2025.
DE: Marcos Donald Gonçalves Villegas – Secretário Municipal de Zeladoria Urbana
PARA: Cássio Emanuel Fernandes Seabra – Secretário Municipal de Governo
ASSUNTO: Resposta Indicação Câmara Municipal.

Prezado Secretário,

Em atendimento à CI n° PMC/GAB/92/2025 referente à indicação nº CMC/N°217/2025, subscrita pela vereadora Kate Bárbara Marques Urzedo, informamos que a limpeza da praça Jaime Luiz dos Santos, no bairro Vila Cardoso foi realizada na data de 25 de março de 2025. Segue foto em acompanhamento.

Na oportunidade reiteramos os protestos de estima e distinta consideração.

Respeitosamente,

Marcos Donald Gonçalves Villegas
Secretário Municipal de Zeladoria Urbana



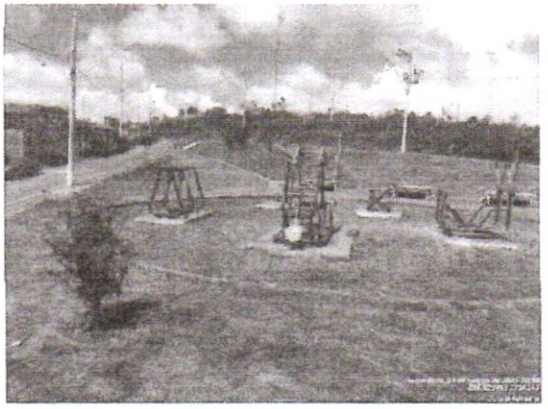

Congonhas
MINAS GERAIS

ZELADORIA URBANA

COMUNICAÇÃO INTERNA

CI Nº PMC/SEZEL/100/2025
DATA: 02 de abril de 2025.
DE: Marcos Donald Gonçalves Villegas – Secretário Municipal de Zeladoria Urbana
PARA: Cássio Emanuel Fernandes Seabra – Secretário Municipal de Governo
ASSUNTO: Resposta Indicação Câmara Municipal.

Prezado Secretário,

Em atendimento à CI n° PMC/GAB/79/2025 referente à indicação nº CMC/N°179/2025, subscrita pelo vereador Rodrigo Silva Mendes, informamos que o desassoreamento e a limpeza dos córregos serão iniciados no período de estiagem, previsto para a segunda quinzena do mês de abril. Por oportuno, informamos que a roçada nas margens dos córregos agora será feita de forma periódica. A última foi realizada no mês de fevereiro. Segue fotos em acompanhamento.

Na oportunidade reiteramos os protestos de estima e distinta consideração.

Respeitosamente,

Marcos Donald Gonçalves Villegas
Secretário Municipal de Zeladoria Urbana

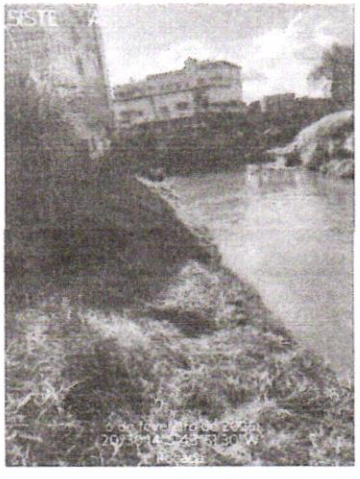

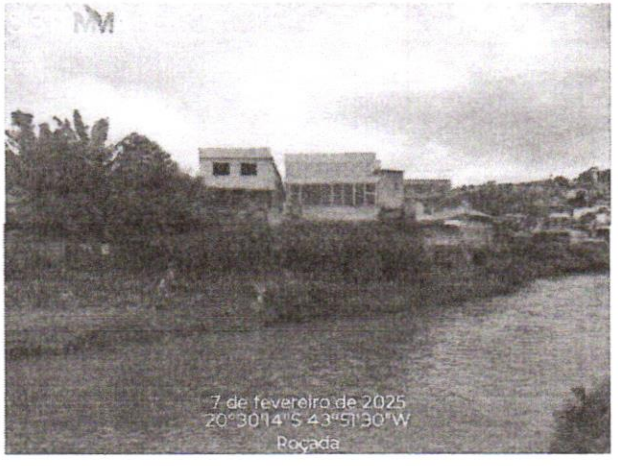

Congonhas
MINAS GERAIS

ZELADORIA URBANA

COMUNICAÇÃO INTERNA

CI Nº PMC/SEZEL/DCPU/116/2025
DATA: 01 de Abril de 2025
DE: Marcos Donald Gonçalves Villegas – Secretário Municipal de Zeladoria Urbana
PARA: Cássio Emanuel Fernandes Seabra – Secretário Municipal de Governo
ASSUNTO: Resposta Indicação Câmara Municipal

Prezado Secretário,

Em resposta à indicação nº 04/2025 referente à CI PMC/GAB/56/2025, subscrita pelo vereador Edonias Clementino de Almeida, informamos que, para viabilizar a extensão de rede elétrica no local solicitado, é necessário a elaboração de um projeto de extensão de rede. No momento, não há um contrato vigente para essa finalidade, porém já estamos providenciando um novo contrato para a elaboração de novos projetos.

Informamos que a solicitação foi devidamente registrada e será analisada conforme a viabilidade técnica e o interesse público.

Agradecemos sua compreensão e permanecemos à disposição para quaisquer esclarecimentos adicionais.

Respeitosamente,

João Victor Silva Magalhães
Diretor de Concessões Públicas

Marcos Donald Gonçalves Villegas
Secretário Municipal de Zeladoria Urbana

Congonhas
MINAS GERAIS

ZELADORIA URBANA

COMUNICAÇÃO INTERNA

CI Nº PMC/SEZEL/DCPU/118/2025
DATA: 01 de Abril de 2025
DE: Marcos Donald Gonçalves Villegas – Secretário Municipal de Zeladoria Urbana
PARA: Cássio Emanuel Fernandes Seabra – Secretário Municipal de Governo
ASSUNTO: Resposta Indicação Câmara Municipal

Prezado Secretário,

Em resposta à indicação nº 055/2025 referente à CI PMC/GAB/62/2025, subscrita pelo vereador Rodrigo Silva Mendes, informamos que, houve um atraso na execução do serviço no ano de 2024, e o Consórcio CIGEDAS solicitou a prorrogação do prazo para sua conclusão.

Após análise, foi emitida uma Ordem de Serviço concedendo a prorrogação, estabelecendo o novo prazo para a conclusão até o dia 13/05/2025.

Agradecemos sua compreensão e permanecemos à disposição para quaisquer esclarecimentos adicionais.

Respeitosamente,

João Victor Silva Magalhães
Diretor de Concessões Públicas

Marcos Donald Gonçalves Villegas
Secretário Municipal de Zeladoria Urbana

Congonhas
MINAS GERAIS

ZELADORIA URBANA

COMUNICAÇÃO INTERNA

CI Nº PMC/SEZEL/DCPU/119/2025
DATA: 01 de Abril de 2025
DE: Marcos Donald Gonçalves Villegas – Secretário Municipal de Zeladoria Urbana
PARA: Cássio Emanuel Fernandes Seabra – Secretário Municipal de Governo
ASSUNTO: Resposta Indicação Câmara Municipal

Prezado Secretário,

Em resposta à indicação nº 085/2025 referente à CI PMC/GAB/62/2025 subscrita pelo vereador Edonias Clementino de Almeida, informamos que, para viabilizar a extensão de rede elétrica no local solicitado, é necessário a elaboração de um projeto de extensão de rede. No momento, não há um contrato vigente para essa finalidade, porém já estamos providenciando um novo contrato para a elaboração de novos projetos.

Informamos que a solicitação foi devidamente registrada e será analisada conforme a viabilidade técnica e o interesse público.

Agradecemos sua compreensão e permanecemos à disposição para quaisquer esclarecimentos adicionais.

Respeitosamente,

João Victor Silva Magalhães
Diretor de Concessões Públicas

Marcos Donald Gonçalves Villegas
Secretário Municipal de Zeladoria Urbana

Congonhas
MINAS GERAIS

ZELADORIA URBANA

COMUNICAÇÃO INTERNA

CI Nº PMC/SEZEL/DCPU/120/2025
DATA: 01 de Abril de 2025
DE: Marcos Donald Gonçalves Villegas – Secretário Municipal de Zeladoria Urbana
PARA: Cássio Emanuel Fernandes Seabra – Secretário Municipal de Governo
ASSUNTO: Resposta Indicação Câmara Municipal

Prezado Secretário,

Em resposta à indicação nº 088/2025 referente à CI PMC/GAB/62/2025 subscrita pela vereadora Kate Bárbara Marques Urzedo, informamos que, para viabilizar a extensão de rede elétrica no local solicitado, é necessário a elaboração de um projeto de extensão de rede. No momento, não há um contrato vigente para essa finalidade, porém já estamos providenciando um novo contrato para a elaboração de novos projetos.

Informamos que a solicitação foi devidamente registrada e será analisada conforme a viabilidade técnica e o interesse público.

Agradecemos sua compreensão e permanecemos à disposição para quaisquer esclarecimentos adicionais.

Respeitosamente,

João Victor Silva Magalhães
Diretor de Concessões Públicas

Marcos Donald Gonçalves Villegas
Secretário Municipal de Zeladoria Urbana

Congonhas
MINAS GERAIS

ZELADORIA URBANA

COMUNICAÇÃO INTERNA

CI Nº PMC/SEZEL/DCPU/122/2025
DATA: 01 de Abril de 2025
DE: Marcos Donald Gonçalves Villegas – Secretário Municipal de Zeladoria Urbana
PARA: *Cássio Emanuel Fernandes Seabra – Secretário Municipal de Governo*
ASSUNTO: Resposta Indicação Câmara Municipal

Prezado Secretário,

Em resposta à indicação nº 094/2025 referente à CI PMC/GAB/62/2025 subscrita pelo vereador Eduardo Ladislau Marques, informamos que, para viabilizar a extensão de rede elétrica no local solicitado, é necessário a elaboração de um projeto de extensão de rede. No momento, não há um contrato vigente para essa finalidade, porém já estamos providenciando um novo contrato para a elaboração de novos projetos.

Informamos que a solicitação foi devidamente registrada e será analisada conforme a viabilidade técnica e o interesse público.

Agradecemos sua compreensão e permanecemos à disposição para quaisquer esclarecimentos adicionais.

Respeitosamente,

João Victor Silva Magalhães
Diretor de Concessões Públicas

Marcos Donald Gonçalves Villegas
Secretário Municipal de Zeladoria Urbana

Congonhas
MINAS GERAIS

ZELADORIA URBANA

COMUNICAÇÃO INTERNA

CI Nº PMC/SEZEL/DCPU/123/2025
DATA: 01 de Abril de 2025
DE: Marcos Donald Gonçalves Villegas – Secretário Municipal de Zeladoria Urbana
PARA: Cássio Emanuel Fernandes Seabra – Secretário Municipal de Governo
ASSUNTO: Resposta Indicação Câmara Municipal

Prezado Secretário,

Em resposta à indicação nº 147/2025 referente à CI PMC/GAB/62/2025, subscrita pelo vereador Heli Nascimento Faustino, informamos que, para viabilizar a extensão de rede elétrica no local solicitado, é necessário a elaboração de um projeto de extensão de rede. No momento, não há um contrato vigente para essa finalidade, porém já estamos providenciando um novo contrato para a elaboração de novos projetos.

Informamos que a solicitação foi devidamente registrada e será analisada conforme a viabilidade técnica e o interesse público.

Agradecemos sua compreensão e permanecemos à disposição para quaisquer esclarecimentos adicionais.

Respeitosamente,

João Victor Silva Magalhães
Diretor de Concessões Públicas

Marcos Donald Gonçalves Villegas
Secretário Municipal de Zeladoria Urbana

Congonhas
MINAS GERAIS

ZELADORIA URBANA

COMUNICAÇÃO INTERNA

CI Nº PMC/SEZEL/DCPU/124/2025
DATA: 01 de Abril de 2025
DE: Marcos Donald Gonçalves Villegas – Secretário Municipal de Zeladoria Urbana
PARA: *Hiago Dias Leite Seabra – Diretor de Relações Legislativas*
ASSUNTO: Resposta Indicação Câmara Municipal

Prezado Secretário,

Em resposta à indicação nº 171/2025 referente à CI PMC/GAB/79/2025, subscrita pelo vereador Roberto Kleiton Guerra de Aguiar, informamos que, para viabilizar a extensão de rede elétrica no local solicitado, é necessário a elaboração de um projeto de extensão de rede. No momento, não há um contrato vigente para essa finalidade, porém já estamos providenciando um novo contrato para a elaboração de novos projetos.

Informamos que a solicitação foi devidamente registrada e será analisada conforme a viabilidade técnica e o interesse público.

Agradecemos sua compreensão e permanecemos à disposição para quaisquer esclarecimentos adicionais.

Respeitosamente,

João Victor Silva Magalhães
Diretor de Concessões Públicas

Marcos Donald Gonçalves Villegas
Secretário Municipal de Zeladoria Urbana

Congonhas
MINAS GERAIS

ZELADORIA URBANA

COMUNICAÇÃO INTERNA

CI Nº PMC/SEZEL/DCPU/125/2025
DATA: 01 de Abril de 2025
DE: Marcos Donald Gonçalves Villegas – Secretário Municipal de Zeladoria Urbana
PARA: Hiago Dias Leite Seabra – Diretor de Relações Legislativas
ASSUNTO: Resposta Indicação Câmara Municipal

Prezado Secretário,

Em resposta à indicação nº 174/2025 referente à CI PMC/GAB/79/2025 subscrita pelo vereador Averaldo Pereira da Silva, informamos que, houve um atraso na execução do serviço no ano de 2024, e o Consórcio CIGEDAS solicitou a prorrogação do prazo para sua conclusão.

Após análise, foi emitida uma Ordem de Serviço concedendo a prorrogação, estabelecendo o novo prazo para a conclusão até o dia 25/05/2025.

Agradecemos sua compreensão e permanecemos à disposição para quaisquer esclarecimentos adicionais.

Respeitosamente,

João Victor Silva Magalhães
Diretor de Concessões Públicas

Marcos Donald Gonçalves Villegas
Secretário Municipal de Zeladoria Urbana

Congonhas
MINAS GERAIS

ZELADORIA URBANA

COMUNICAÇÃO INTERNA

CI Nº PMC/SEZEL/DCPU/126/2025
DATA: 01 de Abril de 2025
DE: Marcos Donald Gonçalves Villegas – Secretário Municipal de Zeladoria Urbana
PARA: Hiago Dias Leite Seabra – *Diretor de Relações Legislativas*
ASSUNTO: Resposta Indicação Câmara Municipal

Prezado Secretário,

Em resposta à indicação nº 188/2025 referente à CI PMC/GAB/79/2025, subscrita pelo vereador Heli Nascimento Faustino, informamos que, para viabilizar a extensão de rede elétrica no local solicitado, é necessário a elaboração de um projeto de extensão de rede. No momento, não há um contrato vigente para essa finalidade, porém já estamos providenciando um novo contrato para a elaboração de novos projetos.

Informamos que a solicitação foi devidamente registrada e será analisada conforme a viabilidade técnica e o interesse público.

Agradecemos sua compreensão e permanecemos à disposição para quaisquer esclarecimentos adicionais.

Respeitosamente,

João Victor Silva Magalhães
Diretor de Concessões Públicas

Marcos Donald Gonçalves Villegas
Secretário Municipal de Zeladoria Urbana

Congonhas
MINAS GERAIS

ZELADORIA URBANA

COMUNICAÇÃO INTERNA

CI Nº PMC/SEZEL/DCPU/127/2025
DATA: 01 de Abril de 2025
DE: Marcos Donald Gonçalves Villegas – Secretário Municipal de Zeladoria Urbana
PARA: Hiago Dias Leite Seabra – Diretor de Relações Legislativas
ASSUNTO: Resposta Indicação Câmara Municipal

Prezado Secretário,

Em resposta à indicação nº 192/2025 referente à CI PMC/GAB/79/2025 subscrita pelo vereador Heli Nascimento Faustino, informamos que, para viabilizar a extensão de rede elétrica no local solicitado, é necessário a elaboração de um projeto de extensão de rede. No momento, não há um contrato vigente para essa finalidade, porém já estamos providenciando um novo contrato para a elaboração de novos projetos.

Informamos que a solicitação foi devidamente registrada e será analisada conforme a viabilidade técnica e o interesse público.

Agradecemos sua compreensão e permanecemos à disposição para quaisquer esclarecimentos adicionais.

Respeitosamente,

João Victor Silva Magalhães
Diretor de Concessões Públicas

Marcos Donald Gonçalves Villegas
Secretário Municipal de Zeladoria Urbana

Congonhas
MINAS GERAIS

ZELADORIA URBANA

COMUNICAÇÃO INTERNA

CI Nº PMC/SEZEL/DCPU/128/2025
DATA: 01 de Abril de 2025
DE: Marcos Donald Gonçalves Villegas – Secretário Municipal de Zeladoria Urbana
PARA: Hiago Dias Leite Seabra – Diretor de Relações Legislativas
ASSUNTO: Resposta Indicação Câmara Municipal

Prezado Secretário,

Em resposta à indicação nº 194/2025 referente à CI PMC/GAB/79/2025, subscrita pelo vereador Heli Nascimento Faustino, informamos que, para viabilizar a extensão de rede elétrica no local solicitado, é necessário a elaboração de um projeto de extensão de rede. No momento, não há um contrato vigente para essa finalidade, porém já estamos providenciando um novo contrato para a elaboração de novos projetos.

Informamos que a solicitação foi devidamente registrada e será analisada conforme a viabilidade técnica e o interesse público.

Agradecemos sua compreensão e permanecemos à disposição para quaisquer esclarecimentos adicionais.

Respeitosamente,

João Victor Silva Magalhães
Diretor de Concessões Públicas

Marcos Donald Gonçalves Villegas
Secretário Municipal de Zeladoria Urbana

Congonhas
MINAS GERAIS

ZELADORIA URBANA

COMUNICAÇÃO INTERNA

CI Nº PMC/SEZEL/DCPU/129/2025
DATA: 01 de Abril de 2025
DE: Marcos Donald Gonçalves Villegas – Secretário Municipal de Zeladoria Urbana
PARA: Hiago Dias Leite Seabra – Diretor de Relações Legislativas
ASSUNTO: Resposta Indicação Câmara Municipal

Prezado Secretário,

Em resposta à indicação nº 213/2025 referente à CI PMC/GAB/92/2025, subscrita pelo vereador Edonias Clementino de Almeida, informamos que, para viabilizar a extensão de rede elétrica no local solicitado, é necessário a elaboração de um projeto de extensão de rede. No momento, não há um contrato vigente para essa finalidade, porém já estamos providenciando um novo contrato para a elaboração de novos projetos.

Informamos que a solicitação foi devidamente registrada e será analisada conforme a viabilidade técnica e o interesse público.

Agradecemos sua compreensão e permanecemos à disposição para quaisquer esclarecimentos adicionais.

Respeitosamente,

João Victor Silva Magalhães
Diretor de Concessões Públicas

Marcos Donald Gonçalves Villegas
Secretário Municipal de Zeladoria Urbana

Congonhas
MINAS GERAIS

ZELADORIA URBANA

COMUNICAÇÃO INTERNA

CI Nº PMC/SEZEL/DCPU/130/2025
DATA: 01 de Abril de 2025
DE: Marcos Donald Gonçalves Villegas – Secretário Municipal de Zeladoria Urbana
PARA: Hiago Dias Leite Seabra – Diretor de Relações Legislativas
ASSUNTO: Resposta Indicação Câmara Municipal

Prezado Secretário,

Em resposta à indicação nº 235/2025 referente à CI PMC/GAB/92/2025, subscrita pelo vereador Averaldo Pereira da Silva, informamos que, para viabilizar a extensão de rede elétrica no local solicitado, é necessário a elaboração de um projeto de extensão de rede. No momento, não há um contrato vigente para essa finalidade, porém já estamos providenciando um novo contrato para a elaboração de novos projetos.

Informamos que a solicitação foi devidamente registrada e será analisada conforme a viabilidade técnica e o interesse público.

Agradecemos sua compreensão e permanecemos à disposição para quaisquer esclarecimentos adicionais.

Respeitosamente,

João Victor Silva Magalhães
Diretor de Concessões Públicas

Marcos Donald Gonçalves Villegas
Secretário Municipal de Zeladoria Urbana

Congonhas
MINAS GERAIS

ZELADORIA URBANA

COMUNICAÇÃO INTERNA

CI Nº PMC/SEZEL/DCPU/131/2025
DATA: 01 de Abril de 2025
DE: Marcos Donald Gonçalves Villegas – Secretário Municipal de Zeladoria Urbana
PARA: Hiago Dias Leite Seabra – Diretor de Relações Legislativas
ASSUNTO: Resposta Indicação Câmara Municipal

Prezado Secretário,

Em resposta à indicação nº 249/2025 referente à CI PMC/GAB/117/2025, subscrita pelo vereador Averaldo Pereira da Silva, informamos que foi elaborado um projeto referente ao local informado. No momento, os projetos estão em análise para execução, considerando a viabilidade técnica e o interesse público.

Agradecemos sua compreensão e permanecemos à disposição para quaisquer esclarecimentos adicionais.

Respeitosamente,

João Victor Silva Magalhães
Diretor de Concessões Públicas

Marcos Donald Gonçalves Villegas
Secretário Municipal de Zeladoria Urbana

Congonhas
MINAS GERAIS

ZELADORIA URBANA

COMUNICAÇÃO INTERNA

CI Nº PMC/SEZEL/DCPU/132/2025
DATA: 01 de Abril de 2025
DE: Marcos Donald Gonçalves Villegas – Secretário Municipal de Zeladoria Urbana
PARA: Hiago Dias Leite Seabra – Diretor de Relações Legislativas
ASSUNTO: Resposta Indicação Câmara Municipal

Prezado Secretário,

Em resposta à indicação nº 252/2025 referente à CI PMC/GAB/117/2025, subscrita pelo vereador Averaldo Pereira da Silva, informamos que, para viabilizar a extensão de rede elétrica no local solicitado, é necessário a elaboração de um projeto de extensão de rede. No momento, não há um contrato vigente para essa finalidade, porém já estamos providenciando um novo contrato para a elaboração de novos projetos.

Informamos que a solicitação foi devidamente registrada e será analisada conforme a viabilidade técnica e o interesse público.

Agradecemos sua compreensão e permanecemos à disposição para quaisquer esclarecimentos adicionais.

Respeitosamente,

João Victor Silva Magalhães
Diretor de Concessões Públicas

Marcos Donald Gonçalves Villegas
Secretário Municipal de Zeladoria Urbana

Congonhas
MINAS GERAIS

ZELADORIA URBANA

COMUNICAÇÃO INTERNA

CI Nº PMC/SEZEL/DCPU/133/2025
DATA: 01 de Abril de 2025
DE: Marcos Donald Gonçalves Villegas – Secretário Municipal de Zeladoria Urbana
PARA: Hiago Dias Leite Seabra – Diretor de Relações Legislativas
ASSUNTO: Resposta Indicação Câmara Municipal

Prezado Secretário,

Em resposta à indicação nº 253/2025 referente à CI PMC/GAB/117/2025, subscrita pelo vereador Averaldo Pereira da Silva, informamos que, para viabilizar a extensão de rede elétrica no local solicitado, é necessário a elaboração de um projeto de extensão de rede. No momento, não há um contrato vigente para essa finalidade, porém já estamos providenciando um novo contrato para a elaboração de novos projetos.

Informamos que a solicitação foi devidamente registrada e será analisada conforme a viabilidade técnica e o interesse público.

Agradecemos sua compreensão e permanecemos à disposição para quaisquer esclarecimentos adicionais.

Respeitosamente,

João Victor Silva Magalhães
Diretor de Concessões Públicas

Marcos Donald Gonçalves Villegas
Secretário Municipal de Zeladoria Urbana

Congonhas
MINAS GERAIS

ZELADORIA URBANA

COMUNICAÇÃO INTERNA

CI Nº PMC/SEZEL/DCPU/134/2025
DATA: 01 de Abril de 2025
DE: Marcos Donald Gonçalves Villegas – Secretário Municipal de Zeladoria Urbana
PARA: Hiago Dias Leite Seabra – Diretor de Relações Legislativas
ASSUNTO: Resposta Indicação Câmara Municipal

Prezado Secretário,

Em resposta à indicação nº 254/2025 referente à CI PMC/GAB/117/2025, subscrita pelo vereador Averaldo Pereira da Silva, informamos que, para viabilizar a extensão de rede elétrica no local solicitado, é necessário a elaboração de um projeto de extensão de rede. No momento, não há um contrato vigente para essa finalidade, porém já estamos providenciando um novo contrato para a elaboração de novos projetos.

Informamos que a solicitação foi devidamente registrada e será analisada conforme a viabilidade técnica e o interesse público.

Agradecemos sua compreensão e permanecemos à disposição para quaisquer esclarecimentos adicionais.

Respeitosamente,

João Victor Silva Magalhães
Diretor de Concessões Públicas

Marcos Donald Gonçalves Villegas
Secretário Municipal de Zeladoria Urbana

Congonhas
MINAS GERAIS

ZELADORIA URBANA

COMUNICAÇÃO INTERNA

CI Nº PMC/SEZEL/DCPU/135/2025
DATA: 01 de Abril de 2025
DE: Marcos Donald Gonçalves Villegas – Secretário Municipal de Zeladoria Urbana
PARA: Hiago Dias Leite Seabra – Diretor de Relações Legislativas
ASSUNTO: Resposta Indicação Câmara Municipal

Prezado Secretário,

Em resposta à indicação nº 255/2025 referente à CI PMC/GAB/117/2025, subscrita pelo vereador Averaldo Pereira da Silva, informamos que, para viabilizar a extensão de rede elétrica no local solicitado, é necessário a elaboração de um projeto de extensão de rede. No momento, não há um contrato vigente para essa finalidade, porém já estamos providenciando um novo contrato para a elaboração de novos projetos.

Informamos que a solicitação foi devidamente registrada e será analisada conforme a viabilidade técnica e o interesse público.

Agradecemos sua compreensão e permanecemos à disposição para quaisquer esclarecimentos adicionais.

Respeitosamente,

João Victor Silva Magalhães
Diretor de Concessões Públicas

Marcos Donald Gonçalves Villegas
Secretário Municipal de Zeladoria Urbana

Congonhas
MINAS GERAIS

ZELADORIA URBANA

COMUNICAÇÃO INTERNA

CI Nº PMC/SEZEL/DCPU/137/2025
DATA: 01 de Abril de 2025
DE: Marcos Donald Gonçalves Villegas – Secretário Municipal de Zeladoria Urbana
PARA: Hiago Dias Leite Seabra – Diretor de Relações Legislativas
ASSUNTO: Resposta Indicação Câmara Municipal

Prezado Secretário,

Em resposta à indicação nº 261/2025 referente à CI PMC/GAB/117/2025, subscrita pelo vereador *Eduardo Ladislau Marques*, informamos que, para viabilizar a extensão de rede elétrica no local solicitado, é necessário a elaboração de um projeto de extensão de rede. No momento, não há um contrato vigente para essa finalidade, porém já estamos providenciando um novo contrato para a elaboração de novos projetos.

Informamos que a solicitação foi devidamente registrada e será analisada conforme a viabilidade técnica e o interesse público.

Agradecemos sua compreensão e permanecemos à disposição para quaisquer esclarecimentos adicionais.

Respeitosamente,

João Victor Silva Magalhães
Diretor de Concessões Públicas

Marcos Donald Gonçalves Villegas
Secretário Municipal de Zeladoria Urbana

Congonhas
MINAS GERAIS

ZELADORIA URBANA

COMUNICAÇÃO INTERNA

CI Nº PMC/SEZEL/DCPU/138/2025
DATA: 01 de Abril de 2025
DE: Marcos Donald Gonçalves Villegas – Secretário Municipal de Zeladoria Urbana
PARA: Hiago Dias Leite Seabra – Diretor de Relações Legislativas
ASSUNTO: Resposta Indicação Câmara Municipal

Prezado Secretário,

Em resposta à indicação nº 276/2025 referente à CI PMC/GAB/117/2025, subscrita pelo vereador Averaldo Pereira da Silva, informamos que, para viabilizar a extensão de rede elétrica no local solicitado, é necessário a elaboração de um projeto de extensão de rede. No momento, não há um contrato vigente para essa finalidade, porém já estamos providenciando um novo contrato para a elaboração de novos projetos.

Informamos que a solicitação foi devidamente registrada e será analisada conforme a viabilidade técnica e o interesse público.

Agradecemos sua compreensão e permanecemos à disposição para quaisquer esclarecimentos adicionais.

Respeitosamente,

João Victor Silva Magalhães
Diretor de Concessões Públicas

Marcos Donald Gonçalves Villegas
Secretário Municipal de Zeladoria Urbana

Congonhas
MINAS GERAIS

ZELADORIA URBANA

COMUNICAÇÃO INTERNA

CI Nº PMC/SEZEL/DCPU/139/2025
DATA: 01 de Abril de 2025
DE: Marcos Donald Gonçalves Villegas – Secretário Municipal de Zeladoria Urbana
PARA: Hiago Dias Leite Seabra – Diretor de Relações Legislativas
ASSUNTO: Resposta Indicação Câmara Municipal

Prezado Secretário,

Em resposta à indicação nº 279/2025 referente à CI PMC/GAB/117/2025, subscrita pelo vereador Averaldo Pereira da Silva, informamos que, para viabilizar a extensão de rede elétrica no local solicitado, é necessário a elaboração de um projeto de extensão de rede. No momento, não há um contrato vigente para essa finalidade, porém já estamos providenciando um novo contrato para a elaboração de novos projetos.

Informamos que a solicitação foi devidamente registrada e será analisada conforme a viabilidade técnica e o interesse público.

Agradecemos sua compreensão e permanecemos à disposição para quaisquer esclarecimentos adicionais.

Respeitosamente,

João Victor Silva Magalhães
Diretor de Concessões Públicas

Marcos Donald Gonçalves Villegas
Secretário Municipal de Zeladoria Urbana

Congonhas
MINAS GERAIS

ZELADORIA URBANA

COMUNICAÇÃO INTERNA

CI Nº PMC/SEZEL/DCPU/140/2025
DATA: 01 de Abril de 2025
DE: Marcos Donald Gonçalves Villegas – Secretário Municipal de Zeladoria Urbana
PARA: Hiago Dias Leite Seabra – Diretor de Relações Legislativas
ASSUNTO: Resposta Indicação Câmara Municipal

Prezado Secretário,

Em resposta à indicação nº 281/2025 referente à CI PMC/GAB/117/2025, subscrita pelo vereador Averaldo Pereira da Silva, informamos que, para viabilizar a extensão de rede elétrica no local solicitado, é necessário a elaboração de um projeto de extensão de rede. No momento, não há um contrato vigente para essa finalidade, porém já estamos providenciando um novo contrato para a elaboração de novos projetos.

Informamos que a solicitação foi devidamente registrada e será analisada conforme a viabilidade técnica e o interesse público.

Agradecemos sua compreensão e permanecemos à disposição para quaisquer esclarecimentos adicionais.

Respeitosamente,

João Victor Silva Magalhães
Diretor de Concessões Públicas

Marcos Donald Gonçalves Villegas
Secretário Municipal de Zeladoria Urbana

Congonhas
MINAS GERAIS

ZELADORIA URBANA

COMUNICAÇÃO INTERNA

CI Nº PMC/SEZEL/DCPU/141/2025
DATA: 01 de Abril de 2025
DE: Marcos Donald Gonçalves Villegas – Secretário Municipal de Zeladoria Urbana
PARA: Hiago Dias Leite Seabra – Diretor de Relações Legislativas
ASSUNTO: Resposta Indicação Câmara Municipal

Prezado Secretário,

Em resposta à indicação nº 295/2025 referente à CI PMC/GAB/117/2025, subscrita pelo vereador Rodrigo Silva Mendes, informamos que, para viabilizar a extensão de rede elétrica no local solicitado, é necessário a elaboração de um projeto de extensão de rede. No momento, não há um contrato vigente para essa finalidade, porém já estamos providenciando um novo contrato para a elaboração de novos projetos.

Informamos que a solicitação foi devidamente registrada e será analisada conforme a viabilidade técnica e o interesse público.

Agradecemos sua compreensão e permanecemos à disposição para quaisquer esclarecimentos adicionais.

Respeitosamente,

João Victor Silva Magalhães
Diretor de Concessões Públicas

Marcos Donald Gonçalves Villegas
Secretário Municipal de Zeladoria Urbana

Congonhas
MINAS GERAIS

ZELADORIA URBANA

COMUNICAÇÃO INTERNA

CI Nº PMC/SEZEL/DCPU/142/2025
DATA: 01 de Abril de 2025
DE: Marcos Donald Gonçalves Villegas – Secretário Municipal de Zeladoria Urbana
PARA: Hiago Dias Leite Seabra – Diretor de Relações Legislativas
ASSUNTO: Resposta Indicação Câmara Municipal

Prezado Secretário,

Em resposta à indicação nº 301/2025 referente à CI PMC/GAB/117/2025, subscrita pelo vereador Heli Nascimento Faustino, informamos que, para viabilizar a extensão de rede elétrica no local solicitado, é necessário a elaboração de um projeto de extensão de rede. No momento, não há um contrato vigente para essa finalidade, porém já estamos providenciando um novo contrato para a elaboração de novos projetos.

Informamos que a solicitação foi devidamente registrada e será analisada conforme a viabilidade técnica e o interesse público.

Agradecemos sua compreensão e permanecemos à disposição para quaisquer esclarecimentos adicionais.

Respeitosamente,

João Victor Silva Magalhães
Diretor de Concessões Públicas

Marcos Donald Gonçalves Villegas
Secretário Municipal de Zeladoria Urbana

Congonhas
MINAS GERAIS

ZELADORIA URBANA

COMUNICAÇÃO INTERNA

CI Nº PMC/SEZEL/DCPU/143/2025
DATA: 01 de Abril de 2025
DE: Marcos Donald Gonçalves Villegas – Secretário Municipal de Zeladoria Urbana
PARA: Hiago Dias Leite Seabra – Diretor de Relações Legislativas
ASSUNTO: Resposta Indicação Câmara Municipal

Prezado Secretário,

Em resposta à indicação nº 303/2025 referente à CI PMC/GAB/117/2025, subscrita pelo vereador Heli Nascimento Faustino, informamos que, para viabilizar a extensão de rede elétrica no local solicitado, é necessário a elaboração de um projeto de extensão de rede. No momento, não há um contrato vigente para essa finalidade, porém já estamos providenciando um novo contrato para a elaboração de novos projetos.

Informamos que a solicitação foi devidamente registrada e será analisada conforme a viabilidade técnica e o interesse público.

Agradecemos sua compreensão e permanecemos à disposição para quaisquer esclarecimentos adicionais.

Respeitosamente,

João Victor Silva Magalhães
Diretor de Concessões Públicas

Marcos Donald Gonçalves Villegas
Secretário Municipal de Zeladoria Urbana

Congonhas
MINAS GERAIS

ZELADORIA URBANA

COMUNICAÇÃO INTERNA

CI Nº PMC/SEZEL/DCPU/144/2025
DATA: 01 de Abril de 2025
DE: Marcos Donald Gonçalves Villegas – Secretário Municipal de Zeladoria Urbana
PARA: Hiago Dias Leite Seabra – Diretor de Relações Legislativas
ASSUNTO: Resposta Indicação Câmara Municipal

Prezado Secretário,

Em resposta à indicação nº 305/2025 referente à CI PMC/GAB/117/2025, subscrita pelo vereador Heli Nascimento Faustino, informamos que, para viabilizar a extensão de rede elétrica no local solicitado, é necessário a elaboração de um projeto de extensão de rede. No momento, não há um contrato vigente para essa finalidade, porém já estamos providenciando um novo contrato para a elaboração de novos projetos.

Informamos que a solicitação foi devidamente registrada e será analisada conforme a viabilidade técnica e o interesse público.

Agradecemos sua compreensão e permanecemos à disposição para quaisquer esclarecimentos adicionais.

Respeitosamente,

João Victor Silva Magalhães
Diretor de Concessões Públicas

Marcos Donald Gonçalves Villegas
Secretário Municipal de Zeladoria Urbana

Congonhas
MINAS GERAIS

ZELADORIA URBANA

COMUNICAÇÃO INTERNA

CI Nº PMC/SEZEL/DCPU/145/2025
DATA: 01 de Abril de 2025
DE: Marcos Donald Gonçalves Villegas – Secretário Municipal de Zeladoria Urbana
PARA: Hiago Dias Leite Seabra – Diretor de Relações Legislativas
ASSUNTO: Resposta Indicação Câmara Municipal

Prezado Secretário,

Em resposta à indicação nº 311/2025 referente à CI PMC/GAB/126/2025, subscrita pelo vereador Averaldo Pereira da Silva, informamos que, para viabilizar a extensão de rede elétrica no local solicitado, é necessário a elaboração de um projeto de extensão de rede. No momento, não há um contrato vigente para essa finalidade, porém já estamos providenciando um novo contrato para a elaboração de novos projetos.

Informamos que a solicitação foi devidamente registrada e será analisada conforme a viabilidade técnica e o interesse público.

Agradecemos sua compreensão e permanecemos à disposição para quaisquer esclarecimentos adicionais.

Respeitosamente,

João Victor Silva Magalhães
Diretor de Concessões Públicas

Marcos Donald Gonçalves Villegas
Secretário Municipal de Zeladoria Urbana

Congonhas
MINAS GERAIS

ZELADORIA URBANA

COMUNICAÇÃO INTERNA

CI Nº PMC/SEZEL/DCPU/146/2025
DATA: 01 de Abril de 2025
DE: Marcos Donald Gonçalves Villegas – Secretário Municipal de Zeladoria Urbana
PARA: Hiago Dias Leite Seabra – Diretor de Relações Legislativas
ASSUNTO: Resposta Indicação Câmara Municipal

Prezado Secretário,

Em resposta à indicação nº 322/2025 referente à CI PMC/GAB/117/2025, subscrita pelo vereador Rodrigo Silva Mendes, informamos que, para viabilizar a extensão de rede elétrica no local solicitado, é necessário a elaboração de um projeto de extensão de rede. No momento, não há um contrato vigente para essa finalidade, porém já estamos providenciando um novo contrato para a elaboração de novos projetos.

Informamos que a solicitação foi devidamente registrada e será analisada conforme a viabilidade técnica e o interesse público.

Agradecemos sua compreensão e permanecemos à disposição para quaisquer esclarecimentos adicionais.

Respeitosamente,

João Victor Silva Magalhães
Diretor de Concessões Públicas

Marcos Donald Gonçalves Villegas
Secretário Municipal de Zeladoria Urbana

Congonhas
MINAS GERAIS

ZELADORIA URBANA

COMUNICAÇÃO INTERNA

CI Nº PMC/SEZEL/DCPU/147/2025
DATA: 01 de Abril de 2025
DE: Marcos Donald Gonçalves Villegas – Secretário Municipal de Zeladoria Urbana
PARA: Hiago Dias Leite Seabra – Diretor de Relações Legislativas
ASSUNTO: Resposta Indicação Câmara Municipal

Prezado Secretário,

Em resposta à indicação nº 341/2025 referente à CI PMC/GAB/117/2025, subscrita pelo vereador Averaldo Pereira da Silva, informamos que, para viabilizar a extensão de rede elétrica no local solicitado, é necessário a elaboração de um projeto de extensão de rede. No momento, não há um contrato vigente para essa finalidade, porém já estamos providenciando um novo contrato para a elaboração de novos projetos.

Informamos que a solicitação foi devidamente registrada e será analisada conforme a viabilidade técnica e o interesse público.

Agradecemos sua compreensão e permanecemos à disposição para quaisquer esclarecimentos adicionais.

Respeitosamente,

João Victor Silva Magalhães
Diretor de Concessões Públicas

Marcos Donald Gonçalves Villegas
Secretário Municipal de Zeladoria Urbana

Congonhas
MINAS GERAIS

ZELADORIA URBANA

COMUNICAÇÃO INTERNA

CI Nº PMC/SEZEL/DCPU/148/2025
DATA: 01 de Abril de 2025
DE: Marcos Donald Gonçalves Villegas – Secretário Municipal de Zeladoria Urbana
PARA: Hiago Dias Leite Seabra – Diretor de Relações Legislativas
ASSUNTO: Resposta Indicação Câmara Municipal

Prezado Secretário,

Em resposta à indicação nº 342/2025 referente à CI PMC/GAB/117/2025, subscrita pelo vereador Averaldo Pereira da Silva, informamos que, para viabilizar a extensão de rede elétrica no local solicitado, é necessário a elaboração de um projeto de extensão de rede. No momento, não há um contrato vigente para essa finalidade, porém já estamos providenciando um novo contrato para a elaboração de novos projetos.

Informamos que a solicitação foi devidamente registrada e será analisada conforme a viabilidade técnica e o interesse público.

Agradecemos sua compreensão e permanecemos à disposição para quaisquer esclarecimentos adicionais.

Respeitosamente,

João Victor Silva Magalhães
Diretor de Concessões Públicas

Marcos Donald Gonçalves Villegas
Secretário Municipal de Zeladoria Urbana

Congonhas
MINAS GERAIS

ZELADORIA URBANA

COMUNICAÇÃO INTERNA

CI Nº PMC/SEZEL/DCPU/149/2025
DATA: 01 de Abril de 2025
DE: Marcos Donald Gonçalves Villegas – Secretário Municipal de Zeladoria Urbana
PARA: Hiago Dias Leite Seabra – Diretor de Relações Legislativas
ASSUNTO: Resposta Indicação Câmara Municipal

Prezado Secretário,

Em resposta à indicação nº 344/2025 referente à CI PMC/GAB/117/2025, subscrita pelo vereador Averaldo Pereira da Silva, informamos que, para viabilizar a extensão de rede elétrica no local solicitado, é necessário a elaboração de um projeto de extensão de rede. No momento, não há um contrato vigente para essa finalidade, porém já estamos providenciando um novo contrato para a elaboração de novos projetos.

Informamos que a solicitação foi devidamente registrada e será analisada conforme a viabilidade técnica e o interesse público.

Agradecemos sua compreensão e permanecemos à disposição para quaisquer esclarecimentos adicionais.

Respeitosamente,

João Victor Silva Magalhães
Diretor de Concessões Públicas

Marcos Donald Gonçalves Villegas
Secretário Municipal de Zeladoria Urbana

Congonhas
MINAS GERAIS

ZELADORIA URBANA

COMUNICAÇÃO INTERNA

CI Nº PMC/SEZEL/DCPU/150/2025
DATA: 01 de Abril de 2025
DE: Marcos Donald Gonçalves Villegas – Secretário Municipal de Zeladoria Urbana
PARA: Hiago Dias Leite Seabra – Diretor de Relações Legislativas
ASSUNTO: Resposta Indicação Câmara Municipal

Prezado Secretário,

Em resposta à indicação nº 345/2025 referente à CI PMC/GAB/117/2025, subscrita pelo vereador Averaldo Pereira da Silva, informamos que, para viabilizar a extensão de rede elétrica no local solicitado, é necessário a elaboração de um projeto de extensão de rede. No momento, não há um contrato vigente para essa finalidade, porém já estamos providenciando um novo contrato para a elaboração de novos projetos.

Informamos que a solicitação foi devidamente registrada e será analisada conforme a viabilidade técnica e o interesse público.

Agradecemos sua compreensão e permanecemos à disposição para quaisquer esclarecimentos adicionais.

Respeitosamente,

João Victor Silva Magalhães
Diretor de Concessões Públicas

Marcos Donald Gonçalves Villegas
Secretário Municipal de Zeladoria Urbana

Congonhas
MINAS GERAIS

ZELADORIA URBANA

COMUNICAÇÃO INTERNA

CI Nº PMC/SEZEL/DCPU/151/2025
DATA: 01 de Abril de 2025
DE: Marcos Donald Gonçalves Villegas – Secretário Municipal de Zeladoria Urbana
PARA: Hiago Dias Leite Seabra – Diretor de Relações Legislativas
ASSUNTO: Resposta Indicação Câmara Municipal

Prezado Secretário,

Em resposta à indicação nº 347/2025 referente à CI PMC/GAB/117/2025, subscrita pelo vereador Heli Nascimento Faustino, informamos que, para viabilizar a extensão de rede elétrica no local solicitado, é necessário a elaboração de um projeto de extensão de rede. No momento, não há um contrato vigente para essa finalidade, porém já estamos providenciando um novo contrato para a elaboração de novos projetos.

Informamos que a solicitação foi devidamente registrada e será analisada conforme a viabilidade técnica e o interesse público.

Agradecemos sua compreensão e permanecemos à disposição para quaisquer esclarecimentos adicionais.

Respeitosamente,

João Victor Silva Magalhães
Diretor de Concessões Públicas

Marcos Donald Gonçalves Villegas
Secretário Municipal de Zeladoria Urbana

Congonhas
MINAS GERAIS

ZELADORIA URBANA

COMUNICAÇÃO INTERNA

CI Nº PMC/SEZEL/DCPU/152/2025
DATA: 01 de Abril de 2025
DE: Marcos Donald Gonçalves Villegas – Secretário Municipal de Zeladoria Urbana
PARA: Hiago Dias Leite Seabra – Diretor de Relações Legislativas
ASSUNTO: Resposta Indicação Câmara Municipal

Prezado Secretário,

Em resposta à indicação nº 356/2025 referente à CI PMC/GAB/139/2025, subscrita pelo vereador Averaldo Pereira da Silva, informamos que, para viabilizar a extensão de rede elétrica no local solicitado, é necessário a elaboração de um projeto de extensão de rede. No momento, não há um contrato vigente para essa finalidade, porém já estamos providenciando um novo contrato para a elaboração de novos projetos.

Informamos que a solicitação foi devidamente registrada e será analisada conforme a viabilidade técnica e o interesse público.

Agradecemos sua compreensão e permanecemos à disposição para quaisquer esclarecimentos adicionais.

Respeitosamente,

João Victor Silva Magalhães
Diretor de Concessões Públicas

Marcos Donald Gonçalves Villegas
Secretário Municipal de Zeladoria Urbana

Congonhas
MINAS GERAIS

ZELADORIA URBANA

COMUNICAÇÃO INTERNA

CI Nº PMC/SEZEL/DCPU/153/2025
DATA: 01 de Abril de 2025
DE: Marcos Donald Gonçalves Villegas – Secretário Municipal de Zeladoria Urbana
PARA: Hiago Dias Leite Seabra – Diretor de Relações Legislativas
ASSUNTO: Resposta Indicação Câmara Municipal

Prezado Secretário,

Em resposta à indicação nº 360/2025 referente à CI PMC/GAB/139/2025, subscrita pelo vereador Averaldo Pereira da Silva, informamos que, para viabilizar a extensão de rede elétrica no local solicitado, é necessário a elaboração de um projeto de extensão de rede. No momento, não há um contrato vigente para essa finalidade, porém já estamos providenciando um novo contrato para a elaboração de novos projetos.

Informamos que a solicitação foi devidamente registrada e será analisada conforme a viabilidade técnica e o interesse público.

Agradecemos sua compreensão e permanecemos à disposição para quaisquer esclarecimentos adicionais.

Respeitosamente,

João Victor Silva Magalhães
Diretor de Concessões Públicas

Marcos Donald Gonçalves Villegas
Secretário Municipal de Zeladoria Urbana

Congonhas
MINAS GERAIS

ZELADORIA URBANA

COMUNICAÇÃO INTERNA

CI Nº PMC/SEZEL/DCPU/154/2025
DATA: 01 de Abril de 2025
DE: Marcos Donald Gonçalves Villegas – Secretário Municipal de Zeladoria Urbana
PARA: Cássio Emanuel Fernandes Seabra – Secretário Municipal de Governo
ASSUNTO: Resposta Indicação Câmara Municipal

Prezado Secretário,

Em resposta à indicação nº 05/2025 referente à CI PMC/SEGOV/GAB/57/2025, subscrita pelo vereador Edonias Clementino de Almeida, informamos que, houve um atraso na execução do serviço no ano de 2024, e o Consórcio CIGEDAS solicitou a prorrogação do prazo para sua conclusão.

Após análise, foi emitida uma Ordem de Serviço concedendo a prorrogação, estabelecendo o novo prazo para a conclusão até o dia 07/07/2025.

Agradecemos sua compreensão e permanecemos à disposição para quaisquer esclarecimentos adicionais.

Respeitosamente,

João Victor Silva Magalhães
Diretor de Concessões Públicas

Marcos Donald Gonçalves Villegas
Secretário Municipal de Zeladoria Urbana

Congonhas
MINAS GERAIS

ZELADORIA URBANA

COMUNICAÇÃO INTERNA

CI Nº PMC/SEZEL/DCPU/136/2025
DATA: 01 de Abril de 2025
DE: Marcos Donald Gonçalves Villegas – Secretário Municipal de Zeladoria Urbana
PARA: Hiago Dias Leite Seabra – Diretor de Relações Legislativas
ASSUNTO: Resposta Indicação Câmara Municipal

Prezado Secretário,

Em resposta à indicação nº 257/2025 referente à CI PMC/GAB/117/2025, subscrita pela vereadora Kate Bárbara Marques, informamos que foram elaborados alguns projetos referentes às seguintes ruas do Chacreamento Água Boa: Rua 2, Rua 5, Rua 6, Rua 8, Rua 13, Rua Gilson Aparecido e Rua Maria da Conceição.

No momento, estes projetos estão em análise para execução, considerando a viabilidade técnica e o interesse público.

Para as demais ruas do chacreamento, informamos que será necessária a elaboração de novos projetos. No momento, não há um contrato vigente para essa finalidade, mas já estamos providenciando um novo contrato para a elaboração desses projetos necessários. Ressaltando que a solicitação já foi devidamente registrada e será analisada.

Agradecemos sua compreensão e permanecemos à disposição para quaisquer esclarecimentos adicionais.

Congonhas
MINAS GERAIS

Respeitosamente,

João Victor Silva Magalhães
Diretor de Concessões Públicas

Marcos Donald Gonçalves Villegas
Secretário Municipal de Zeladoria Urbana