LIDO NO EXPEDIENTE DA SESSÃO 27/04/16

Secretário

ESTADO DE RORAIMA
CÂMARA MUNICIPAL DE BOA VISTA
GABINETE DA VEREADORA ALINE REZENDE

INDICAÇÃO Nº 903 / 2016

A Vereadora que esta subscreve com amparo no Art. 122 do Regimento Interno SOLICITA que seja encaminhada a Excelentíssima Senhora Teresa Surita - Prefeita do Município de Boa Vista, enviar à **Secretaria Municipal de Obras e Urbanismo - SMOU** a seguinte **INDICAÇÃO:**

QUE SEJA FEITA A PAVIMENTAÇÃO ASFALTICA, SINALIZAÇÃO, LIMPEZA, CALÇAMENTO E ILUMINAÇÃO PÚBLICA NA RUA TIA JOACA NO BAIRRO CAIMBÉ.

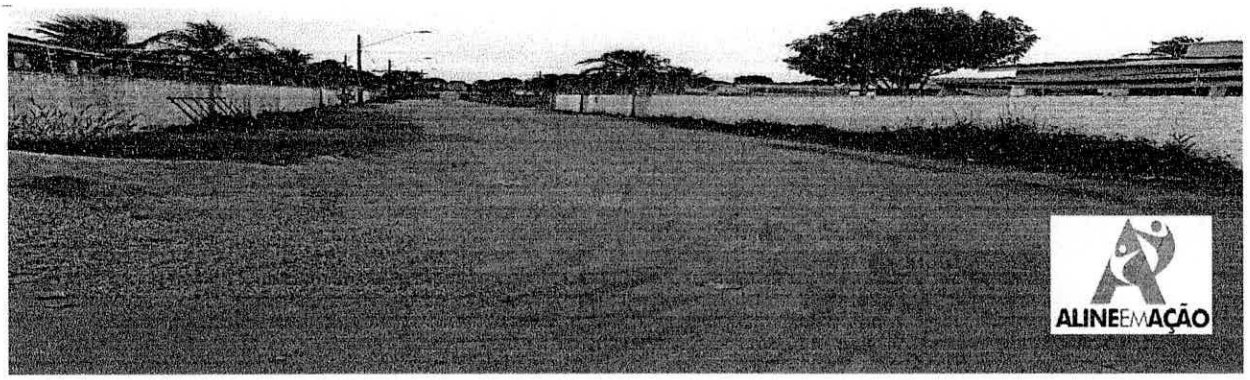

JUSTIFICATIVA:

A mesma necessita de pavimentação asfaltica, sinalização, limpeza, calçamento e iluminação pública. Moradores relatam das más condições da rua, que em dias de chuva fica totalmente alagada e cheia de buracos, e em dias secos gera muita poeira. Fomos ao local e constatamos a total falta de infraestrutura, visto que em período de chuvas a situação da mesma se agrava.

Diante do exposto, solicito do órgão competente, a Prefeitura Municipal de Boa Vista RR, a iniciativa imediata e urgente para a solução deste problema.

Por se tratar de um pedido da comunidade, solicito atendimento urgente nesta indicação.

Gabinete da Vereadora, Boa Vista/RR 20 de Abril de 2016.
Lanne

ALINE REZENDE
Vereadora – PRTB

Providenciado Através Ofício
Nº 133 de 27/04 de 16

RECEBIDO NA SECRETARIA DE APOIO LEGISLATIVO.
EM 26/04/16
ASSINATURA

342