LIDO NO EXPEDIENTE DA SESSÃO 15/02/17
Secretário

"BRASIL – DO CABURAÍ AO CHUÍ"
CÂMARA MUNICIPAL DE BOA VISTA
GABINETE DO VEREADOR ADERVAL DA ROCHA FERREIRA FILHO – VAVÁ DO THIANGUÁ

INDICAÇÃO Nº 097 /2017

Excelentíssimo Senhor

MAURICÉLIO FERNANDES DE MELO

Presidente da Câmara Municipal de Boa Vista

O Vereador que esta subscreve requer que, com amparo no art. 140, do Regimento Interno desta Casa Legislativa, solicita que seja encaminhada a Excelentíssima Senhora **TERESA SURITA SAENZ**, Prefeita Municipal de Boa Vista, a seguinte Indicação.

QUE A PREFEITURA MUNICIPAL DE BOA VISTA, ENCAMINHE A SECRETARIA COMPETENTE, A SOLICITAÇÃO DE COLOCAÇÃO DE PLACAS DE SINALIZAÇÃO NOS CRUZAMENTOS DAS RUAS CARLOS GOMES DA SILVA COM JAIR ALVES DOS REIS NO BAIRRO JARDIM FLORESTA.

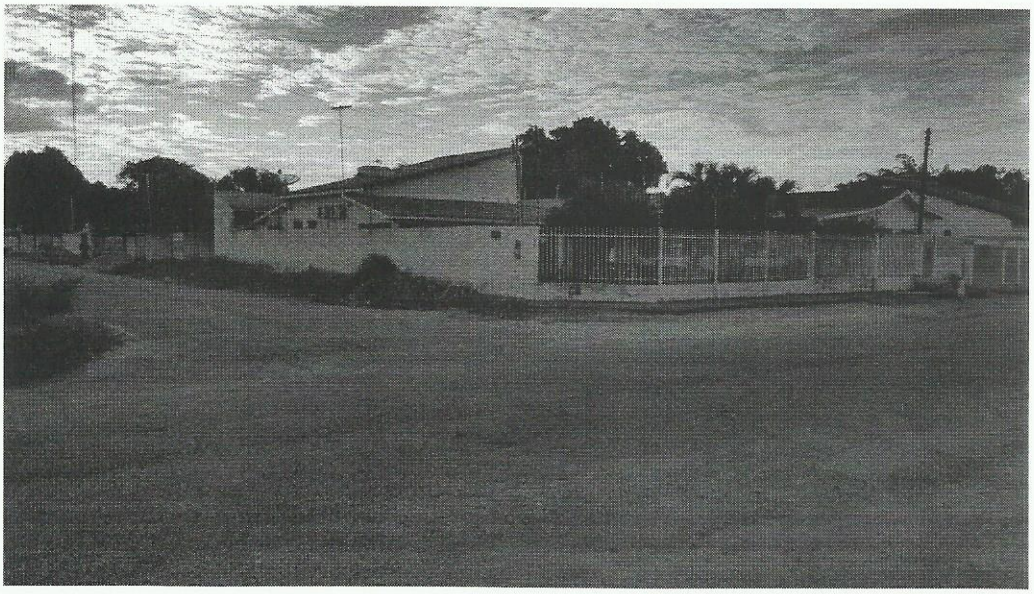

Providenciado Através do Ofício.
Nº 028 de 17/16/02 de 2017
Veronique

RECEBIDO
DIRETORIA DE COMISSÕES
EM 14/02/17
ASSINATURA

Câmara Municipal de Boa Vista
Palácio João Evangelista Pereira de Melo
Av. Capitão Ene Garcez, nº 1264 - São Francisco - CEP: 69.301-160 - Boa Vista / RR
Fone/Fax: (95) 3623-2816

"BRASIL – DO CABURAÍ AO CHUÍ"
CÂMARA MUNICIPAL DE BOA VISTA
GABINETE DO VEREADOR ADERVAL DA ROCHA FERREIRA FILHO – VAVÁ DO THIANGUÁ

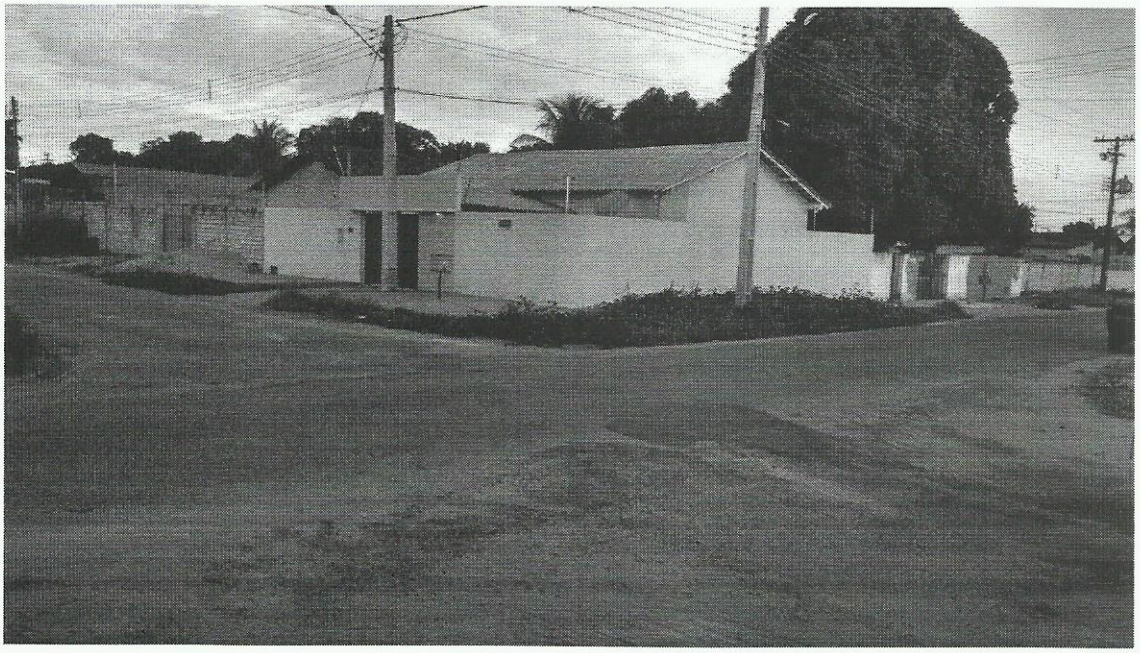

JUSTIFICATIVA

A solicitação justifica-se em razão das inúmeras reivindicações da população que mora e trafega nessas vias, que por não haver nenhum tipo de placa de sinalização tem ocasionado transtornos às pessoas que diariamente transitam pelo local.

Diante do exposto conto com atendimento desta indicação a fim de evitar riscos à população.

Pedimos urgência no referido pedido.

Gabinete do Vereador, Boa Vista/RR 10 de Fevereiro de 2017.

ADERVAL DA ROCHA FERREIRA FILHO
Vereador - PSD

Câmara Municipal de Boa Vista
Palácio João Evangelista Pereira de Melo
Av. Capitão Ene Garcez, nº 1264 - São Francisco - CEP: 69.301-160 - Boa Vista / RR
Fone/Fax: (95) 3623-2816