**GABINETE DA VEREADORA ADRIANA ALMEIDA – UNIÃO BRASIL**

CÂMARA MUNICIPAL DE SANTARÉM
Aprovado em única Discussão
Por: unanimidade
Plenário: 26 / 06 / 23

**REQUERIMENTO Nº 1577/2023.**

Santarém/PA, 14 de junho de 2023.

CÂMARA MUNICIPAL DE SANTARÉM
Enf.ª Alba Leal
1º Secretária

**A Sua Excelência Senhor Presidente,**

**Senhora e Senhores Vereadores:**

ASSUNTO: **REQUER A SECRETÁRIA MUNICIPAL DE SAÚDE (SEMSA), O URGENTE CONSERTO DO AR CONDICIONADO DO VEÍCULO DO CENTRO DE CONTROLE DE ZOONOSES (CCZ) DE SANTARÉM/PARÁ E A PROVIDENCIA DOS EQUIPAMENTOS DE PROTEÇÃO INDIVIDUAL DOS SERVIDORES (EPIS).**

Com base nas orientações do regimento da Casa, a parlamentar signatária, requer que, após a tramitação regimental e a necessária aprovação dos ilustres pares soberano plenário, seja encaminhado ao Excelentíssimo Senhor Prefeito Municipal de Santarém, para que autorize estudos diante da Secretaria Municipal de Saúde (SEMSA) a inclusão na programação do Município da O CONSERTO URGENTE DO AR CONDICIONADO DO VEÍCULO DO CENTRO DE CONTROLE DE ZOONOSES (CCZ) DE SANTARÉM.

**Justificativa:**

Em visita ao Centro de Controle de Zoonoses (CCZ) de Santarém, verificamos que o veículo (placa QDT 0721) encontra-se com o ar condicionado com defeito.

Ressalta-se que o veículo é, na maior parte do tempo, utilizado para o transporte de animais no período noturno na área rural de Santarém. E devido a estrada e a necessidade dos vidros ficarem abertos, os servidores se sentem inseguros durante o transporte dos animais.

Logo, o ar condicionado do veículo necessita com maior brevidade possível passar pelo devido conserto para que retorne a sua devida utilização com segurança.

Ainda, em visita, **foi verificado a ausência dos Equipamentos de Proteção Individual dos servidores (EPIS)**, que tem o intuito de proteger contra os riscos capazes de ameaçar a segurança e a saúde dos servidores do local, sobretudo, no período noturno em que há transporte de animais de grande porte em área rural.

Portanto, requer que desta decisão seja dado conhecimento a Secretaria Municipal de Saúde (SEMSA). Que desta decisão seja dado conhecimento a Divisão do Centro de Controle de Zoonoses (DECZ).

Termos em que,
Pede deferimento.

**ADRIANA ALMEIDA**
Vereadora – União Brasil

**ANEXO**

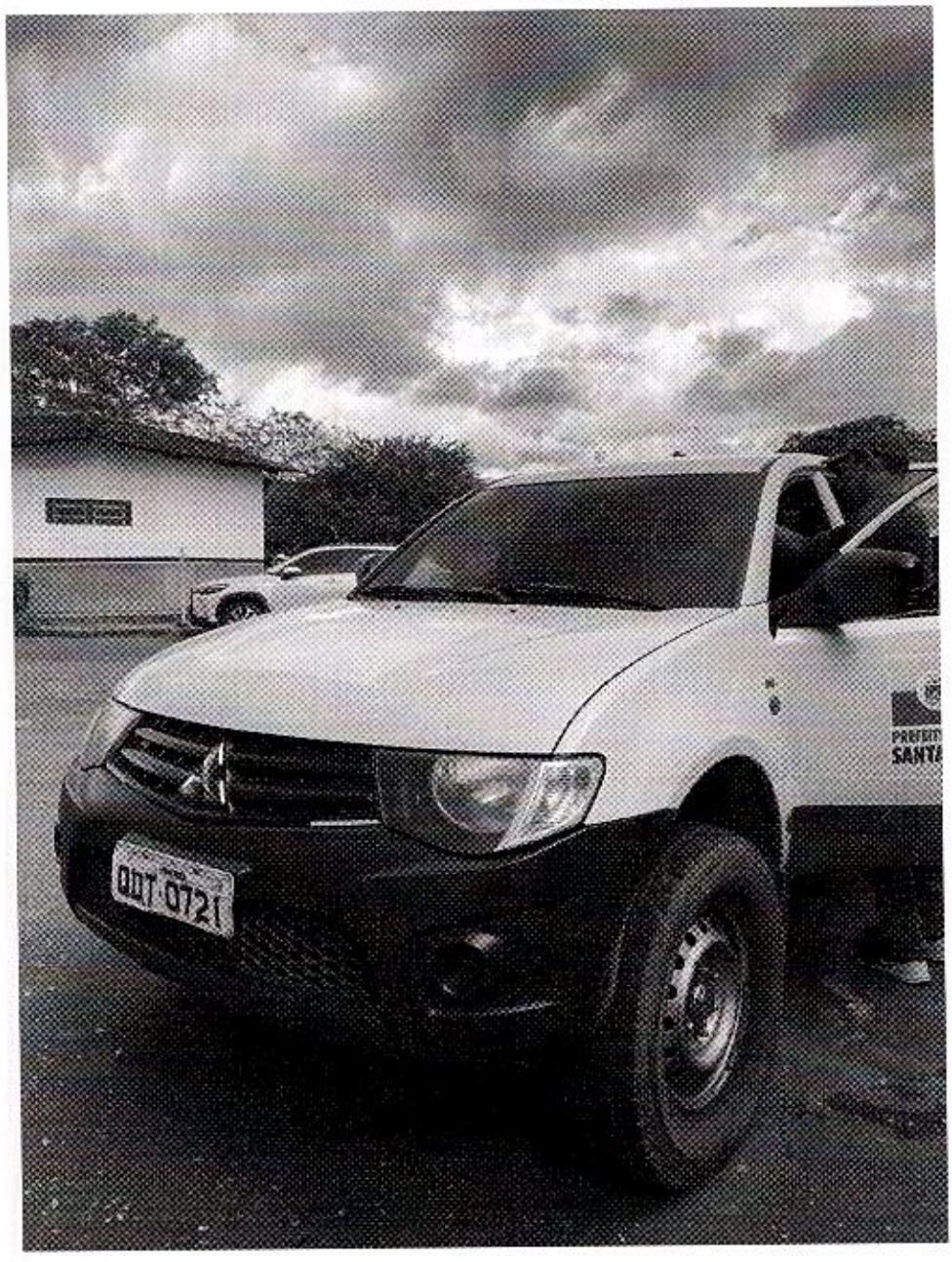


SEMSA
Secretaria Municipal de Saúde
PREFEITURA DE SANTARÉM
SUS
DIVISA