CÂMARA DE
FORTALEZA

CÂMARA MUNICIPAL DE FORTALEZA
GABINETE DO VEREADOR JUNINHO AQUINO

REQUERIMENTO Nº _____ - 6532/2025

REQUER O ENVIO DE OFÍCIO DE EXPEDIENTE À SECRETARIA EXECUTIVA REGIONAL III, E A SECRETARIA MUNICIPAL DE INFRAESTRUTURA – SEINF, SOLICITANDO QUE SEJA FEITO O SERVIÇO DE RECAPEAMENTO ASFÁLTICO DA RUA TENENTE MARQUES N°498 EM TODA SUA EXTENSÃO SITUADA NO BAIRRO – PRESIDENTE KENNEDY

EXMº SENHOR PRESIDENTE DA CÂMARA MUNICIPAL DE FORTALEZA

O Vereador signatário, no uso de suas atribuições legais e constitucionais e na forma regimental, vem mui respeitosamente requerer A V. Exª que se digne enviar ofício de Expediente à Secretária Executiva da Regional III à Secretaria Municipal de Infraestrutura - SEINF, solicitando envio de equipe para análise e posterior execução para Obras de Recapeamento Asfáltico, para a **RUA TENENTE MARQUES N°498 EM TODA SUA EXTENSÃO SITUADA NO BAIRRO – PRESIDENTE KENNEDY**

A presente solicitação decorre de uma reivindicação dos moradores da região decorrida, que estão sofrendo, em vista problemas na rua, e anseia por condições melhores, agradecemos a atenção dispensada e aguardamos uma resposta positiva.

DEPARTAMENTO LEGISLATIVO DA CÂMARA MUNICIPAL DE FORTALEZA, EM _____ DE _____ DE 2025

JUNINHO AQUINO
Vereador do Avante

Rua Thompson Bulcão, 830 – Luciano Cavalcante
CEP- 60810-460 - Fone: (85) 3444.8310
www.cmfor.ce.gov.br @cmforoficial /cmforoficial CâmaraMunicipaldeFortal

Assinado por JULIO ROCHA AQUINO JUNIOR em 10 de julho de 2025 às 12:15
Para acessar o documento assinado digitalmente, clique na URL abaixo:

CÂMARA MUNICIPAL DE FORTALEZA
GABINETE DO VEREADOR JUNINHO AQUINO

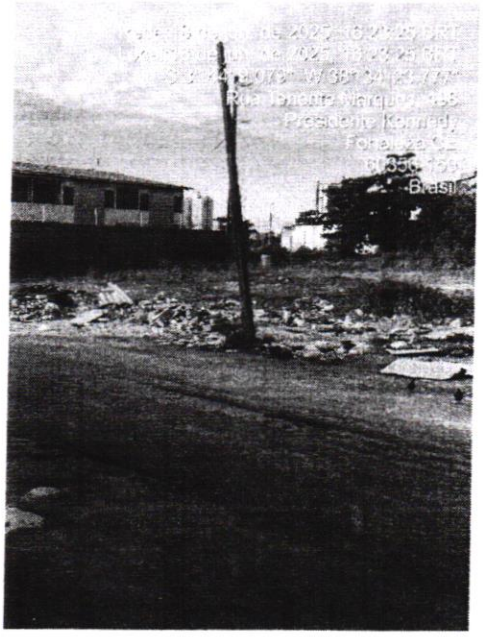

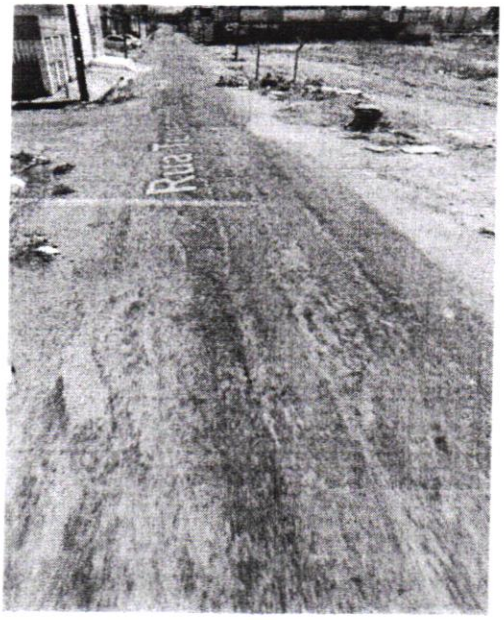

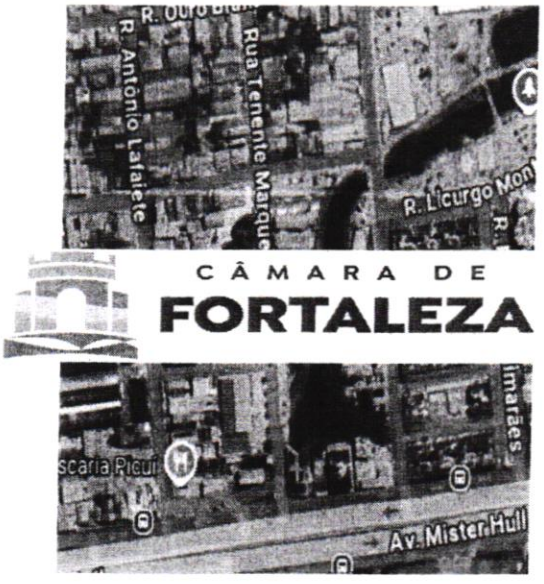

Rua Thompson Bulcão, 830 – Luciano Cavalcante
CEP- 60810-460 - Fone: (85) 3444.8310
www.cmfor.ce.gov.br @cmforoficial /cmforoficial CâmaraMunicipaldeFortal

Assinado por JULIO ROCHA AQUINO JUNIOR em 10 de julho de 2025 às 12:15
Para acessar o documento assinado digitalmente, clique na URL abaixo:

Assinaturas Digitais

Documento registrado em 10 de julho de 2025 às 15:15

Para conferir o documento assinado digitalmente, acesse o endereço eletrônico abaixo:

https://cmfor360.fortaleza.ce.leg.br/documento/1752171345791_95edc513-bcf2-41eb-8d7e-3a846ed27157

Documento assinado por

JÚLIO ROCHA AQUINO JÚNIOR

Requerimento

Nº do Protocolo: 2025071515000400

Nº SAPL: 6532/2025

Registrado por JÚLIO ROCHA AQUINO JÚNIOR em 10 de julho de 2025 às 12:15

Para conferir o documento assinado digitalmente, acesse o endereço eletrônico abaixo:

https://cmfor360.fortaleza.ce.leg.br/documento/1752171345791_95edc513-bcf2-41eb-8d7e-3a846ed27157

Autores:

JÚLIO ROCHA AQUINO JÚNIOR

CÂMARA DE
FORTALEZA

RECIBO DE MATÉRIA

Sistema de Recibo de Matéria

Protocolo Nº: 2025071515000400

Número SAPL: 6532/2025

Tipo de Matéria: Requerimento

Ementa: REQUER O ENVIO DE OFÍCIO DE EXPEDIENTE À SECRETARIA EXECUTIVA REGIONAL III, E A SECRETARIA MUNICIPAL DE INFRAESTRUTURA – SEINF, SOLICITANDO QUE SEJA FEITO O SERVIÇO DE RECAPEAMENTO ASFÁLTICO DA RUA TENENTE MARQUES N°498 EM TODA SUA EXTENSÃO SITUADA NO BAIRRO – PRESIDENTE KENNEDY

Data Hora 10/07/2025 - 15:15

Registrado por: JÚLIO ROCHA AQUINO JÚNIOR

Protocolado por: JÚLIO ROCHA AQUINO JÚNIOR

Autores da Matéria:

JÚLIO ROCHA AQUINO JÚNIOR

Emitido em 11/07/2025 - Sistema de Recibo de Matéria