Câmara Municipal de Castro

ESTADO DO PARANÁ

INDICAÇÃO Nº 87 /2023

Súmula: Indico a necessidade de instalação de refletores para iluminação pública, na Capela Santo Antônio, Colônia Santa Leopoldina.

Senhor Presidente,

Indico ao Senhor Prefeito Municipal e ao Secretário Municipal de Infraestrutura e Meio Ambiente, a necessidade de instalação de refletores para iluminação pública, na Capela Santo Antônio, Colônia Santa Leopoldina, neste município.

JUSTIFICATIVA

Recebemos uma solicitação de moradores da comunidade, o qual pedem a instalação de pelo menos 3 refletores para iluminação próximo ao acesso da capela, motivo melhorar a segurança das crianças que participam da catequese, que precisam se deslocar pelo escuro, isso melhora a segurança, e também melhorar a segurança da comunidade que freqüenta a mesma no período noturno.

Pelos motivos exposto conto com o apoio do executivo para tão logo solucionarmos essa situação.

Sala das Sessões da Câmara Municipal, em 31 de março de 2023.

Guto Beck
Vereador

Câmara Municipal de Castro

ESTADO DO PARANÁ

IMAGENS DO LOCAL

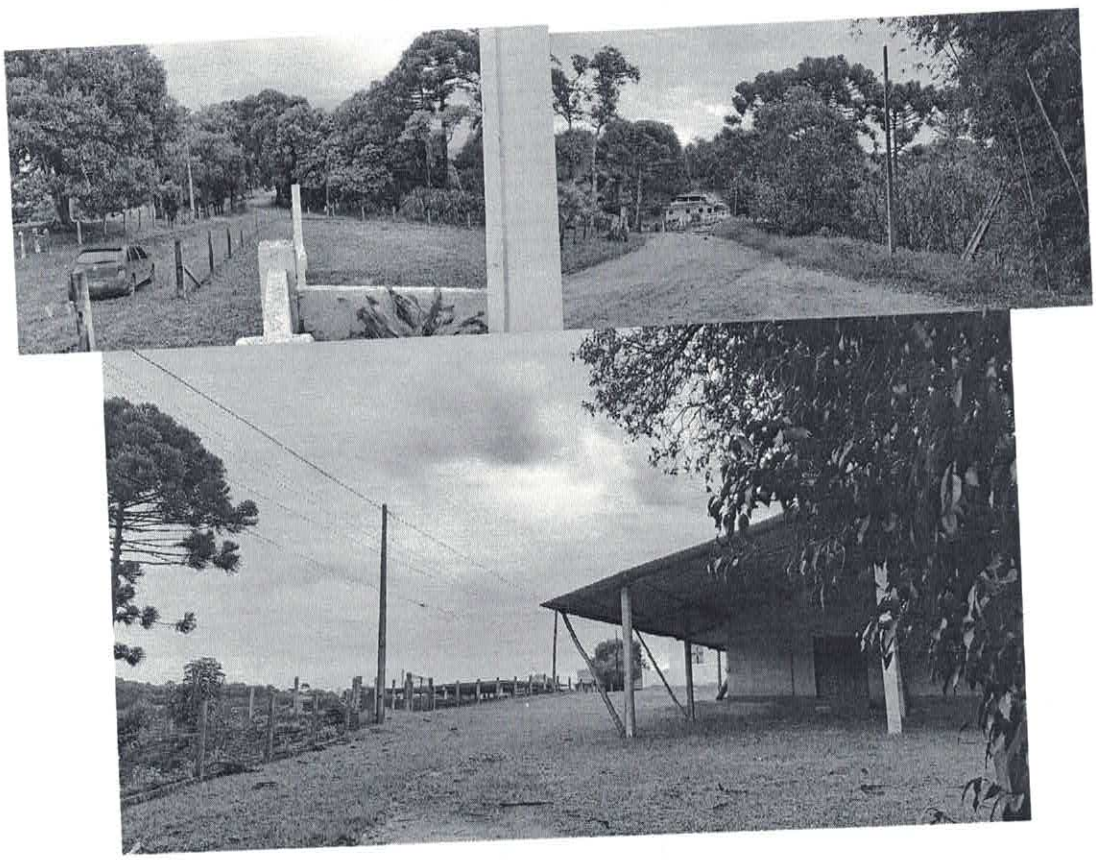

Sala das Sessões da Câmara Municipal, em 31 de março de 2023.

Guto Beck
Vereador