Marcos Donald Gonçalves Villegas
Secretário de Zeladoria Urbana

Congonhas, 19 de fevereiro de 2025.

Ofício nº PMC/SEZEL/SERVIÇOS PÚBLICOS/03/2025

Assunto: Resposta ao ofício nº 315/CMC/GAP/2024– que solicita manutenção de lâmpada queimada.

Prezado Senhor,

Em resposta ao ofício nº 315/CMC/GAP/2024, informamos que no dia 18 de fevereiro de 2025 foi realizada a manutenção da lâmpada queimada nos Bairros Cidade Jardim, São Luiz, Vila Andreza, Joaquim Murtinho, conforme foto em anexo:

Desde já agradecemos e colocamos a disposição para maiores esclarecimentos.

Atenciosamente.

João Victor Magalhães Silva
Diretor de Concessões Públicas

Marcos Donald Gonçalves Villegas
Secretário de Zeladoria Urbana

Ilmo. Senhor, Averaldo Pereira da Silva
Vereador

Câmara Municipal de Congonhas
PROTOCOLO GERAL 686/2025
Data: 18/03/2025 - Horário: 08:44
Legislativo

Fotos dos locais que foi realizada a manutenção dos postes com lâmpada queimada:

Rua José Matias, sn – São Luiz

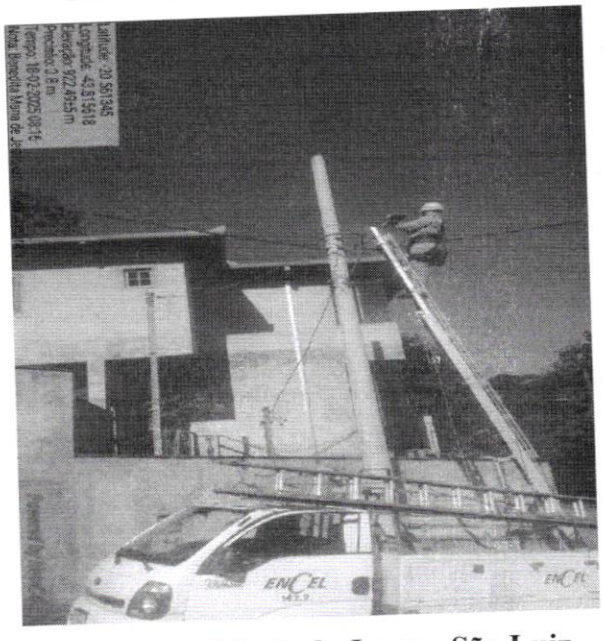

R. José Caetano Martins Cidade Jardim

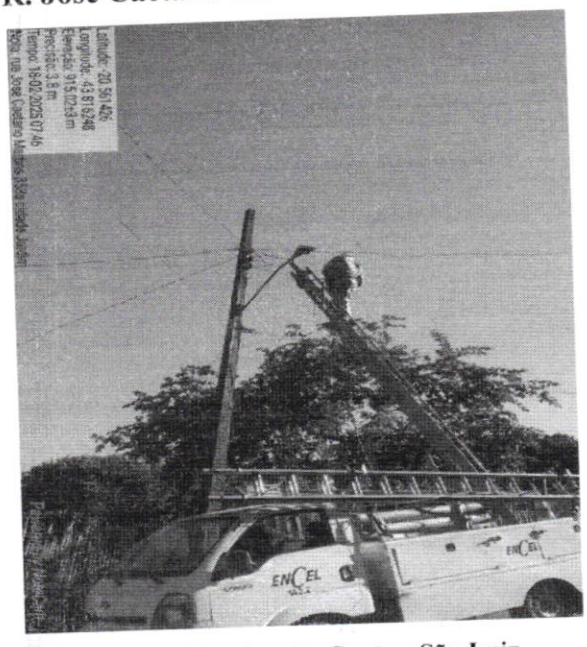

Rua Benedita Maria de Jesus – São Luiz

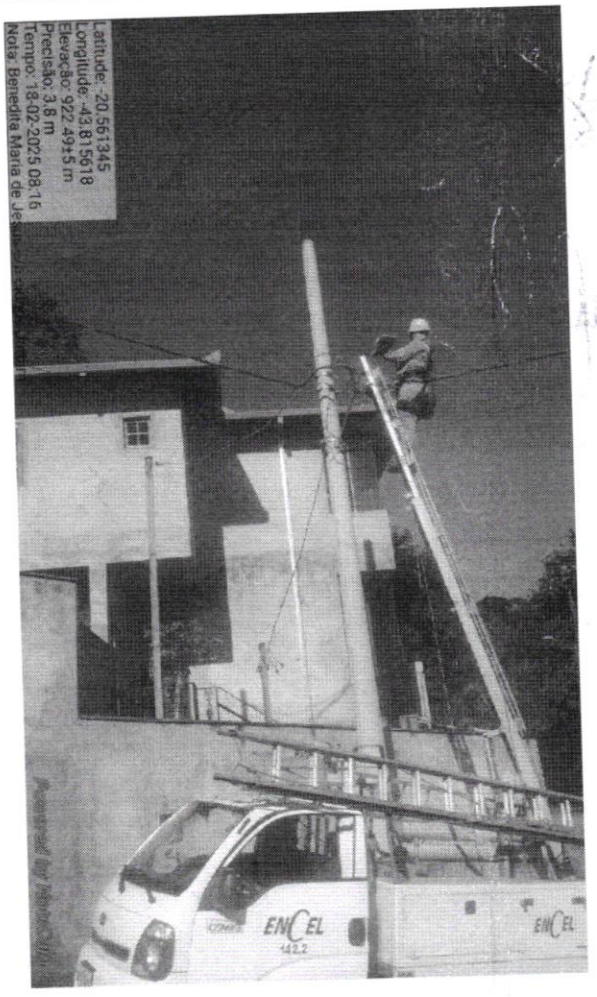

José Caetano Martins dos Santos, São Luiz

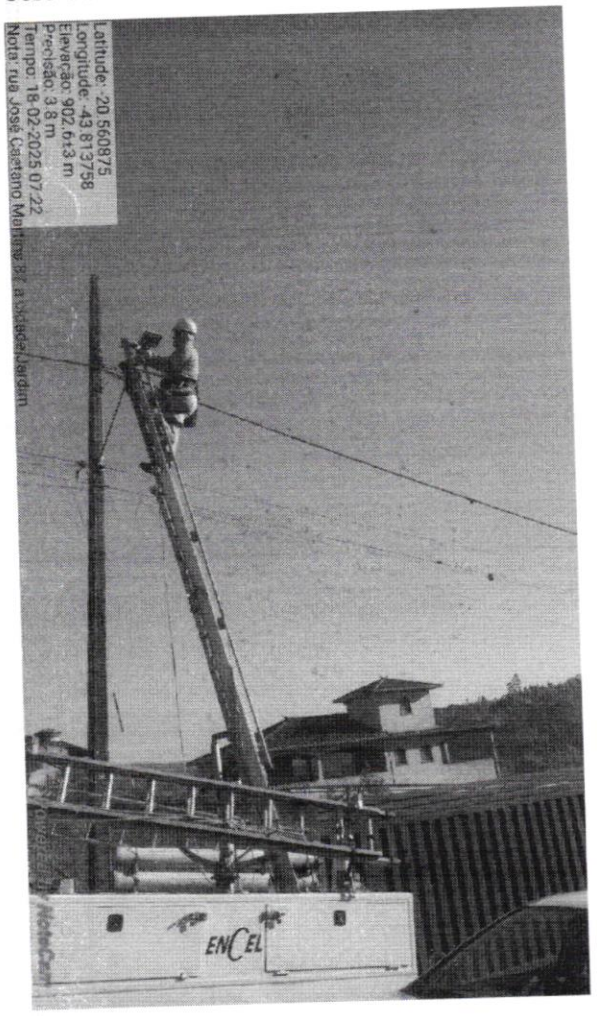

Fotos dos locais que foi realizada a manutenção dos postes com lâmpada queimada:

Rua João Matias, São Luiz



Rua João Matias – São Luiz

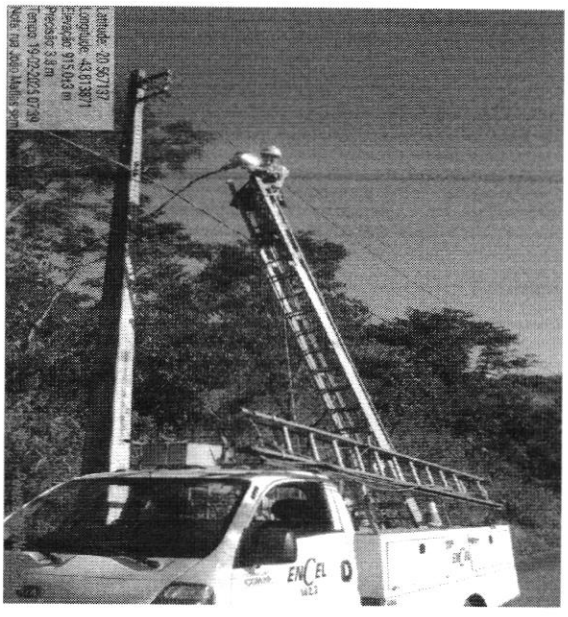

Rua João Matias, São Luiz

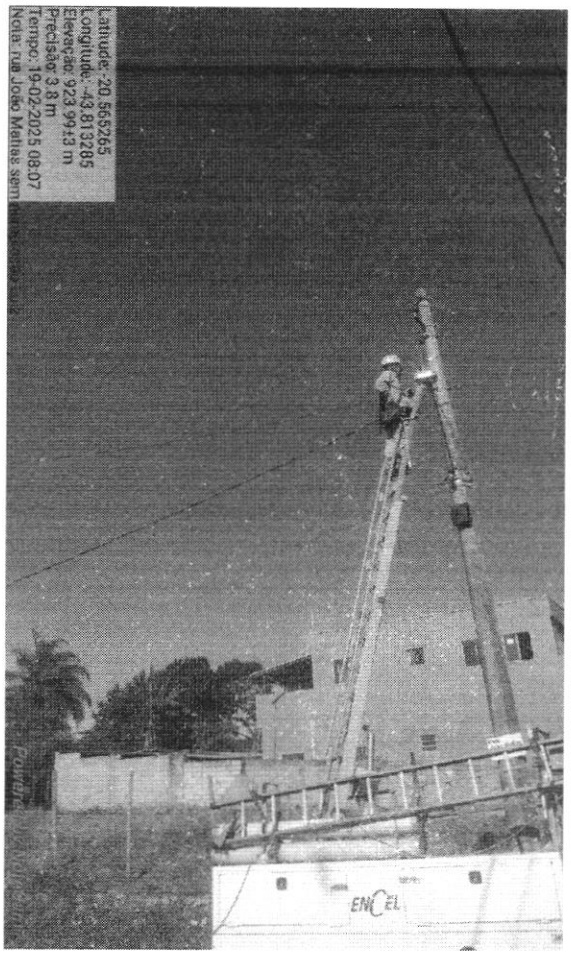

R. Florença, 220 –Jardim Vila Andreza

