Câmara Municipal de Cascavel
ESTADO DO PARANÁ

INDICAÇÃO Nº 1 DE 2023.
(Proponente: Vereador Policial Madril/PSC)

CÂMARA MUNICIPAL DE CASCAVEL
Recebido em 10/01/23
Protocolo

Excelentíssimo Senhor Presidente da Câmara Municipal de Cascavel

INDICO, nos termos que regem o art. 143 do Regimento Interno desta Casa de Leis, seja encaminhado expediente ao Poder Público Municipal, perante ao Instituto de Planejamento de Cascavel - IPC, solicitando estudos técnicos e busca de recursos, no sentido de viabiliza alargamento de rua, asfalto, na Rua Tupinambás, entre, v. Tancredo Neves e Rua Avaeetés, no Bairro Santa Cruz.

É a Indicação. Sala de Sessões.
Cascavel, 09 de janeiro de 2023.

Policial Madril
Vereador / PSC

Justificação:

Solicita que o setor competente da TRANSITAR envide esforços e ações visando estudos técnicos para , na Rua Tupinambás, entre, v. Tancredo Neves e Rua Avaeetés, no Bairro Santa Cruz.

Os moradores daquela região informam que o fluxo de veículos é intenso e fica quase impossível trafegar neste trecho por várias horas do dia, por se tratar de uma região movimentada principalmente em horário de pico, a qual também dá acesso para avenida Tancredo Neves ao bairro Santa Cruz, sendo uma via de grande movimentação desta cidade.

Sendo assim, visando a tranquilidade e segurança dos moradores e motoristas, se faz necessário e urgente, que seja analisada a possibilidade do alargamento da referida rua.

CONFERIDO
DIRETORIA LEGISLATIVA



Rua Pernambuco, 1843 - Centro - CEP 85810-021 - Cascavel - Paraná
Fone |45| 3321-8800 - Fax |45| 3321-8881 - www.camaracascavel.pr.gov.br - e-mail: admin@camaracascavel.pr.gov.br

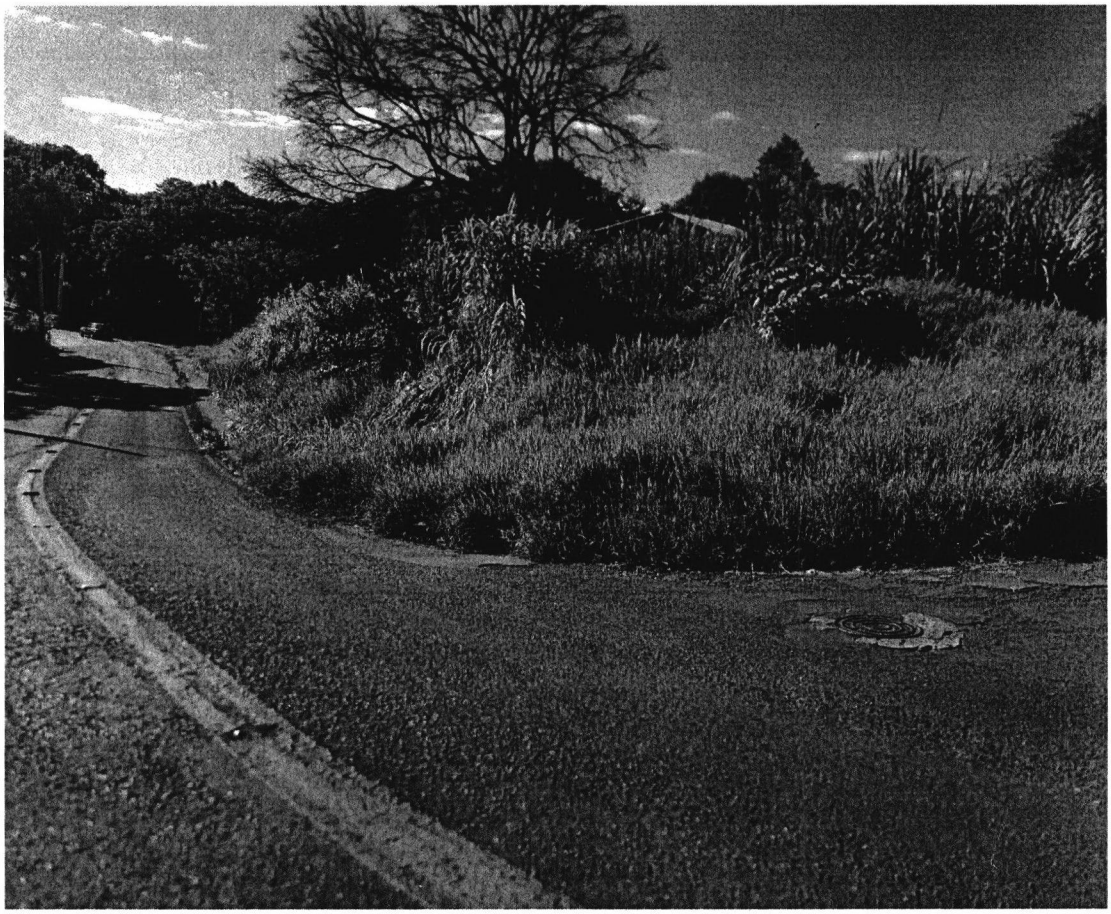

Rua Pernambuco, 1843 - Centro - CEP 85810-021 - Cascavel - Paraná
Fone |45| 3321-8800 - Fax |45| 3321-8881 - www.camaracascavel.pr.gov.br - e-mail:
admin@camaracascavel.pr.gov.br





Rua Pernambuco, 1843 - Centro - CEP 85810-021 - Cascavel - Paraná
Fone |45| 3321-8800 - Fax |45| 3321-8881 - www.camaracascavel.pr.gov.br - e-mail:
admin@camaracascavel.pr.gov.br