ESTADO DE GOIAS

CAMARA MUNICIPAL DE CATALAO

Camara Catalão-GO Fls. 02

Nº do Processo	2928/2020		TRAMITAÇÃO		
Interessado	1744 - MARCELO RODRIGUES MENDONCA				
CPF/CNPJ	402.720.871-49	Atuação	23/11/2020 10:55	Previsão	
Atuado por	LUCAS DA SILVA OLIVEIRA				
Assunto	PROJETO DE DECRETO LEGISLATIVO			Nº	54/2020
Descrição	PROJETO DE DECRETO LEGISLATIVO QUE CONCEDE TITULO DE CIDADANIA CATALANA AO SENHOR ISMAR DA SILVA COSTA.				
Destino	DEPARTAMENTO DE PROCESSO LEGISLATIVO				
Documento					
Ambiente	Interno				
Tipo	Outros	Valor:	0,00	Dt. Doc.:	

EM BRANCO

Câmara Municipal de Catalão-GO
Fls. 03

República Federativa do Brasil
Estado de Goiás
Câmara Municipal de Catalão
Gabinete do Vereador Marcelo Mendonça

Projeto de Decreto Legislativo nº 49, de 23 de novenbro de 2020.

"Concede o Título de Cidadania Catalana ao Professor Dr. Ismar da Silva Costa."

A Câmara Municipal de Catalão, Estado de Goiás, no uso de suas atribuições legais, aprova, e eu, Presidente da Câmara Municipal, publico o seguinte Decreto Legislativo:

Art. 1º: Fica concedido o título de CIDADÃO CATALANO a **PROFESSOR DR. ISMAR DA SILVA COSTA**, em reconhecimento aos relevantes serviços prestados no Município de Catalão e região.

Art. 2º: Este Decreto entra em vigor na data de sua publicação, revogando as disposições em contrário.

Sala de Sessões da Câmara Municipal de Catalão, aos 23 dias do mês de novembro de 2020.

Marcelo Rodrigues Mendonça
Vereador do Município de Catalão – GO
Partido Socialista Brasileiro - PSB

JUSTIFICATIVA

EM BRANCO

PSB
Câmara Municipal de Catalão-GO
Fls. 04

Nesta oportunidade, tenho a honra de encaminhar para apreciação e posterior votação desta Casa de Leis, o Projeto de Decreto Legislativo nº 49 /2020, de minha autoria, que "**Concede o Título de Cidadania Catalana ao Professor Dr. Ismar da Silva Costa**".

Ismar da Silva Costa nasceu em Itapuranga Goiás, em 13 de outubro de 1966, filho de Ana Pereira da Silva Costa e João Gonçalves da Costa. Ela nascida em Itapuranga. Ele em Marzagão. As duas famílias se encontraram em Itapuranga devido o grande deslocamento humano ocorrido pelo projeto governamental "Marcha para o Oeste", mais precisamente para a tentativa de se conseguir um lote na Colônia Agrícola de Ceres. Com a idéia de 'ganhar terra no norte' seus avós maternos saíram de Catalão, mais precisamente da região onde hoje é Três Ranchos e seu pai, saiu de Marzagão com mais cinco irmãos com desejos de conseguir um pedacinho de terra. Claro que não conseguiram nada, pois o Projeto governamental não era assim tão popular.

Em Itapuranga estudou, primeiramente no Instituto Evangélico de Educação São Lucas, atual Colégio Estadual Zico Coelho; em seguida foi para o Grupo Escolar José Pereira de Faria; que foi seu bisavó materno. A continuidade de sua educação escolar se deu no Colégio Estadual de Itapuranga, que passaria a se chamar Colégio Estadual Deputado José Alves de Assis. Concluiu seu ensino médio em Técnico em Contabilidade no ano de 1984.

Em 1988 se mudou para Goiânia para estudar, onde iniciou o Curso de História na Universidade Católica de Goiás, hoje Pontifícia Universidade Católica. Com a hiperinflação de 1988 não conseguiu se manter na Universidade privada e em 1989 iniciou o Curso de Ciências Sociais na Universidade Federal de Goiás. Estudava pela manhã e trabalhava no período da tarde e noite. Ismar da Silva Costa se formou em Cientista Social, com ênfase em Antropologia Política e Religiosa em 1993. Em 1994 se mudou para Belo Horizonte para cursar mestrado em Sociologia na Universidade Federal de Minas Gerais, morou em BH até o final de 1995. Em 1995 prestou concurso para trabalhar no Campus Avançado da Universidade Federal de Goiás em Catalão, sendo aprovado em primeiro lugar. Logo no início de 1996 foi convocado para assumir a vaga do concurso e, com isso, mudou para Catalão.

Desde o início trabalhou no Curso de História ministrando disciplina de Antropologia e. posteriormente, com a expansão universitária trabalhou para a vinda do Curso de Ciências Sociais, sendo seu primeiro Coordenador. Ismar da Silva Costa participou de todas as lutas pela manutenção e efetivação do ensino superior público e gratuito nessa cidade e região.

EM BRANCO

PSB Câmara Municipal de Catalão-GO
Fls. 05

Ismar da Silva Costa fez Mestrado em História na Universidade Federal de Uberlândia e, Doutorado em História na Universidade Federal de Goiás sempre pesquisando a relação entre religião e política, tendo Itapuranga como o lócus de estudo para apreender como essas relações sociais políticas e culturais são densas e tensas redes de poderes reais e simbólicas. Orienta pesquisas no Mestrado em História na Universidade Federal de Catalão. Tem procurado, hoje, trabalhar com os Movimentos Sociais na tentativa de fazer com que a Universidade cumpra seu papel de agente transformadora de vidas e realidades. Tem dedicado a compreender o Ensino de Jovens e Adultos, talvez por ser filho de pais que não tiveram tempo para estudar, pois precisaram trabalhar arduamente para criar e educar os filhos. Hoje busca compensar, socialmente, essa luta empreendida por eles.

Ismar da Silva Costa é membro do Conselho Consultivo de Cultura e Patrimônio de Catalão e, membro da Comissão de Patrimônio do Conselho Municipal de Políticas Culturais. Ao longo dos anos vem procurando implementar políticas e ações educativas visando discutir a educação patrimonial como lugar de valorização social, ambiental e político. Atualmente é Coordenador do Centro Integrado do Cerrado, CIC, órgão suplementar da Universidade Federal de Catalão, onde é desenvolvido ações de educação patrimonial ambiental visando uma maior interação entre a universidade e a sociedade. Ismar da Silva Costa destaca que sua vida é marcada pela luta pela Educação Universal pública e gratuita, pois acredita no poder transformador que ela é capaz de provocar.

Desta forma, peço aos nobres Edis que votem, favoravelmente neste Projeto de Decreto Legislativo, para que seja concedido o título de Cidadão Catalano ao **Professor Dr. Ismar da Silva Costa**, homenagem esta proporcional à sua importância para todos que o conhecem e, principalmente, para esta municipalidade.

Sala de Sessões da Câmara Municipal de Catalão, aos 23 dias do mês de novembro de 2020.

Marcelo Rodrigues Mendonça
Vereador do Município de Catalão – GO
Partido Socialista Brasileiro - PSB

EM BRANCO

Câmara Municipal de Catalão-GO
Fls. 06

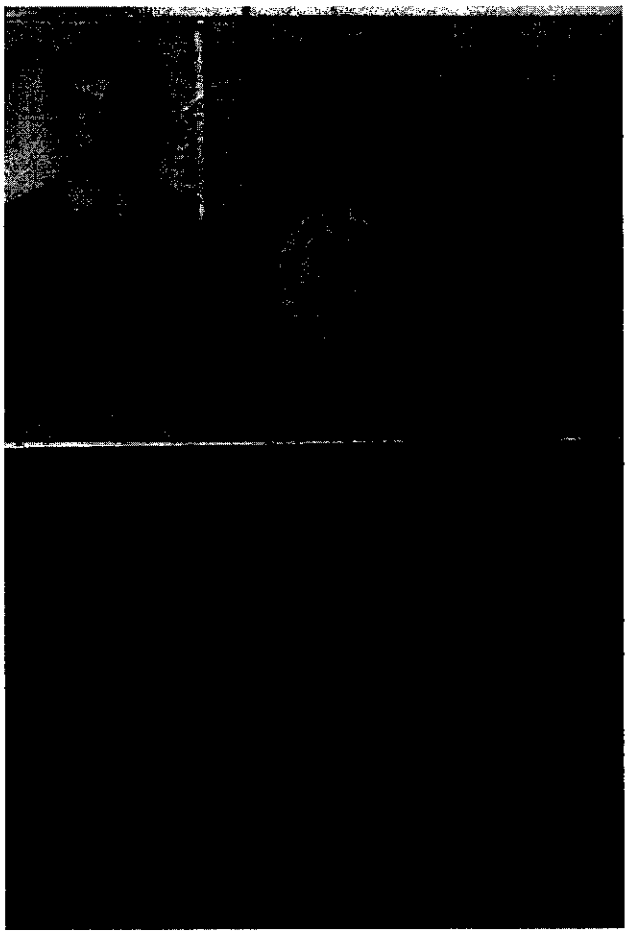

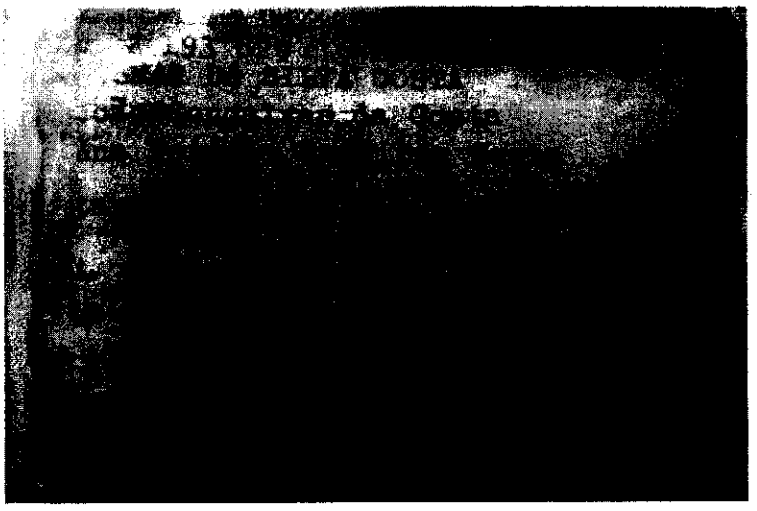

EM BRANCO